Correio da Manhã

Impresso nas Machinas rotativas de MARINONI — Director -- EDMUNDO BITTENCOURT — Impresso em papel da casa P. PRIOUX & C. — PARIS, e NORDSKOG & C. — Christiania.

ANNO XIII—N. 5.534 | RIO DE JANEIRO—SEGUNDA-FEIRA, 20 DE ABRIL DE 1914 | Redacção—Rua do Ouvidor, 162

Politica e negocios em França

Na França, neste momento, nota-se uma forte reacção contra a intromissão dos financeiros na politica, ou, melhor, dos financistas no governo. E' a consequencia de factos escandalosos que vieram á lume ultimamente, taes a intervenção de Monis e Caillaux, quando ministros, em favor do adiamento do processo de Rochette, banqueiro escroc, adiamento do seu interesse e pelo qual se empenhou seu advogado. Raro é o manifesto ou programma politico, agora nas vesperas da eleição geral, que não traga a denuncia e a condemnação daquella promiscuidade prejudicialissima aos creditos do governo republicano e á dignidade e honorabilidade dos homens publicos. Mas, o caso não é só francez. Poucos são os paizes em que se não reproduza o facto, de modo que é licito concluir que elle obedece a causas identicas, das quaes a principal é a preoccupação geral de enriquecer, instigada pelas exigencias da vida moderna. O remedio, pela mesma razão, é difficil, e quem sabe si impossivel, enquanto ás gerações nascidas e creadas nesse ambiente deleterio não succederem outras educadas sob o influxo de outras aspirações e sentimentos, que sejam mais idealistas e menos materialistas.

Tambem se clama, em França, contra a intrusão dos deputados e senadores, ministros de hontem e ministros de amanhã, nos tribunaes, o que se reputa uma das chagas do mundo judiciario. Henri Robert, hoje o bastonario, o primeiro, portanto, na Ordem dos Advogados, affirma que o membro de uma das assembléas francezas, senador ou deputado, sobretudo si foi presidente do conselho ou ministro, tem de antemão certeza de ganhar todas as causas que patrocina. Tanto os patronos as partes os disputam a peso de ouro. Não é de admirar, pois, que, nos calculos dos advogados que se entregam á politica e pleiteiam o mandato popular, muitas vezes com sacrificio, entre a conquista ou augmento de clientela e, consequentemente, o plano de fazer dinheiro. Entretanto, como vimos observado, isso ali é novo. E' tambem fructo da epoca. Outr'ora, advogados eminentes, ao entrarem no Luxemburgo ou no Palacio Bourbon, prevendo conflictos entre seus deveres de legislador e os interesses da profissão, renunciavam os proventos das suas bancas, e só revestiam a beca para pleitear causas politicas ou amparar amigos e correligionarios, como aconteceu com Berryer, quando tomou a seu patrocinio de humildes typographos perseguidos, e com Gambetta, quando defendeu Chalemel Lacour.

Para este mal, tambem é difficil o remedio. Têm sido lembradas leis prohibitorias da advocacia aos membros das camaras legislativas. Mas, seriam leis de effeitos illusorios. Ao advogado, forçado a abandonar ostensivamente a profissão, não faltaria meio de exercel-a clandestinamente, por intermedio de um preposto ou testa de ferro. Isto mesmo ponderou um dia Poincaré, ouvido a tal respeito, accrescentando que bastaria para favorecer o litigante ser elle de facto cliente do poderoso personagem, temido ou adulado dos juizes.

A opinião, em França, agita-se contra essas praticas que tanto vão desmoralizando e impopularizando a Republica. Mas, o que se sente é que os interesses colligados na manutenção dessa ordem de coisas são muito fortes para que possam ser facilmente vencidos. Reina, alem disso, desanimo e desillusões quanto aos remedios que possam partir dos proprios legisladores. E' geral o scepticismo relativamente á acção reformadora das leis, e tambem certa a aversão e repugnancia pela politica e pelos politicos. Correspondentes dos jornaes estrangeiros, que têm agora percorrido a França, registram que muito pouco interesse despertam as proximas eleições, inteiramente abandonadas aos comités partidarios ou aos que fazem da politica profissão ou modo de vida.

GIL VIDAL.

Traços da Semana

Tambem já tardava que caissemos ... numa crise de moralidade, ... entendido agora, quando as ... varias e incomprehensiveis ... pelos noticiarios. Essa mesma ... importunou Zola, durante as ... victorias literarias, a ... do grande romancista ... escrever, ... com a penna um ... mundo, que desconfiava mais ... de moralidade, consignando ... inferiores os que se ... pelo excesso das suas ...

... não tenho na conta de exces... o amavel escriptor ... na Gazeta. Por isso, é ... que o vejo ... da moralidade e da virtude, ... que não acceitam um projecto de lei municipal prohibindo o pé ... e a manga de camisa.

A elegante publicista, que fabrica ... esmeradamente como o seu ... Londres lhe fabrica os ... sendo victima dum mal ... amor pelas linhas permeculina e que ... a attracção da graça ... sem duvida o objecto principal, senão o unico objecto, da imaginada lei.

Assim, não é em beneficio da moralidade que se deve apoiar o malsinado projecto, pois evidenciado está que se quer com elle apenas obrigar a população aos habitos de elegancia, que só podem ter os jornalistas viajados e os que deixam de pagar ao alfaiate. No fundo, a questão não é de virtude, mas de vestuario.

Bem queria eu esquivar-me ao luxo de discutir taes coisas. De regresso, porem, da minha recente viagem á Persia, a que fui obrigado, afim de livrar-me do excesso de trabalho no *Correio da Manhã*, previsto para o mez de março ultimo, passei pelos centros mais apurados de cultura européa, trazendo noções exactas da moralidade, em Paris, e da elegancia, em Londres.

Duma e doutra materia falarei, como se diz, de cathedra, com a devida licença do cathedratico *Joe*.

A moralidade e a moda podem confundir-se? Eu acredito que não, uma vez que constantemente actos emanados da Santa Sé, que é um reducto de moralidade, condemnam, por licenciosas, as maneiras por que as damas se vestem ou, para falar mais acertado, as maneiras por que ellas se despem... Em ultima analyse, a moda, a moda feminina, não é mais do que a arte, que uma dama possue, de se apresentar em publico mais ou menos livre daquillo que mais attenta contra a sua elegancia: o vestuario.

Penso que tenho assim chegado no ponto melhor para discordar do projecto de lei prohibindo o pé descalço e a manga de camisa. Quer tenha esse projecto por base a moralidade, quer a elegancia, sua incongruencia resalta á simples observação do que se passa com as roupas femininas.

O projecto acha immoral (ou deselegante) que eu saia á rua mostrando os callos que tenho nos pés ou os pellos que tenho nas pernas; da mesma forma me fulmina com o seu tremendo horror se adopto a manga de camisa, ainda que a camisa seja de seda, exhibindo a grossura dos meus braços, a resistencia dos meus pulsos, a fortaleza do meu peito empinado, o toucinho do meu pescoço... Perfeitamente enojado com tanta immoralidade (ou deselegancia), o projecto me impõe a pena de cadeia ou de multa.

Entretanto, ninguem cuida de regular o modo de vestir das mulheres. As mulheres usavam saias e *dessous* abundantes, que lhes escondiam as fórmas. Um bello dia supprimiram as saias (bem entendido, as saias de baixo); depois, acabaram com os *dessous*; em seguida, como isso evidentemente não lhes bastava, abriram a saia dum lado, deixando ver um terço da perna; mais tarde, augmentaram a abertura, de sorte que apparecessem, até ao joelho, as bellezas da sua carne fedendo a peccado: e, como uma abertura não dava para se enxergar tudo, a moda decretou duas aberturas nas saias... Por fim, é *chic* hoje usar-se a saia aberta dos dois lados, não se usando, porem, meias.

E não se diga que as damas do bom tom, que são necessariamente elegantes e moralizadas, ficam, em questões de aberturas, apenas pelas saias. Olhem as blusas e reparem no que se vê! E' cada collo desta altura, cada pescoço desta grossura, cada braço deste feitio...

A moda feminina é, pois, a arte de despir uma senhora em publico. Como pode, nestas condições, um intendente qualquer estabelecer para a moda masculina esta regra: que ella seja a arte de vestir um homem?

Profunda, como se vê, é a desegualdade do criterio legislativo municipal, quando estabelece preceitos acerca do vestuario do homem e da mulher; pois, ao passo que estas têm a licença de passearem despidas, áquelles não se dá o direito nem de mostrar na Avenida a elegancia dum joanete.

Um dos fins apparentes do projecto em via de ser transformado em lei é o de evitar pela cidade o estacionamento dos carregadores, que, como se sabe, trabalham descalços e em mangas de camisa. Desde que o projecto tem em vista fazer com que o Rio possa dar impressões agradaveis aos estrangeiros, não é demais que olhemos para o exemplo da Europa, onde ao operario não se exige como vestuario mais que uma simples blusa.

O Brasil tem, entretanto, a obrigação de ser um paiz de originalidades. Devemos, pois, offerecer ao mundo o espectaculo singular de operarios vestidos pelos figurinos inglezes.

Comprehende-se que intendentes ancioso de notoriedade atirem-se á elaboração de projectos de lei dessa natureza. O que se não admitte é o enthusiasmo de *Joe* deante desses productos do engenho duvidoso dos edis cariocas.

Parece que estou vendo o apreciado redactor da *Gazeta* debruçado sobre a banca, escrevendo artigos commodamente, em mangas de camisa, segundo o seu velho habito, que todos conhecem. Se o calor da sala da redacção augmenta, *Joe* despreoccupado arranca o collarinho e manda vir, pelo continuo, uma laranjada gelada. E *Joe* é elegante e *Joe* nunca foi apontado na rua como um homem de moralidade equivoca.

Que differença ha entre o trabalho de *Joe*, e o do estivador que descarrega fardos? Ha uma differença muito grande, está claro, mas differença que não dá para autorizar a *Joe* a manga de camisa e obrigar o estivador ao paletot quente e pesado.

Procuremos, pois, um remedio para essa crise de moralidade (ou de elegancia), que por ahi anda, e que, como todas as crises da época, deve ter solução satisfatoria. Deixe *Joe* o projecto do intendente sequioso de nome e vamos trabalhar como bons amigos da nossa commodidade, em casa, de pyjama e chinellos sem meias...

Costa REGO.

Topicos & Noticias

O Tempo

Foi sombrio e humido o dia de hontem, de chuvisqueiro incessante desde pela manhã.

Temperatura nesta capital: minima 20°4, ás 6 horas da manhã; maxima, 21°4, ás 9, tambem da manhã.

HONTEM

INTERIOR — Realizaram-se, com bastante animação, as corridas do Jockey Club, vencendo o Grande "Expositores" o potro Demonio, dirigido por Gallardo, e o Classico "Outomno" o cavallo Black Sea, pilotado por Domingos Ferreira.

• Devido ao mau tempo, não se realizou o annunciado "match" entre o Fluminense e o Botafogo.

• Sobre a cidade caiu uma chuva miuda e incessante.

EXTERIOR — O ex-prefeito de policia de Paris, sr. Lepine, adoeceu gravemente.

• O ministro da Dinamarca na Republica Argentina, sr. Carl Wendel, foi nomeado para servir na legação de Constantinopla.

• O governo turco resolveu indultar o major egypcio Abdul-Aziz, que havia sido condemnado á morte.

• Os srs. Venizelos e Jorge Streit regressaram de Corfu' a Athenas.

• O banqueiro Collet foi preso, em Bruxellas, pelo crime de estellionato.

• Alguns jornaes allemães referiram-se favoravelmente á nomeação do sr. Dallwitz para governador da Alsacia.

HOJE

Está de serviço na Repartição Central de Policia o 2º delegado auxiliar.

A carne.

No entreposto de S. Diogo foi affixado o preço de 1$100, para a carne bovina posta hoje á venda nos açougues desta capital.

Os retalhistas só deverão cobrar o maximo de 1$300.

Correio.

Esta repartição expede malas pelos seguintes vapores: "La Bretagne", para o Rio da Prata; "Tuscan Prince", para Victoria, Barbados e Nova York; "Cap Vilano", para Bahia e Europa, via Lisbôa; "Maylrink", para Cabo Frio e portos do Espirito Santo; "Itaquera", para Ilhéos, Bahia e Sergipe; "Mantiqueira", para Bahia, Aracajú, Maceió, Recife e Cabedello.

Terão em breve inicio na Camara as sessões preparatorias, afim de se verificar a presença, nesta capital, da metade e mais um dos seus membros.

A participação da existencia de numero pode ser feita ao Senado em tempo, effectuando-se a installação do Congresso no dia 3 do proximo mez.

Não tanto para que não falte *quorum*, mas para desde logo ter resolvido o problema da eleição da mesa e das commissões permanentes, o senador Pinheiro Machado, por telegramma, solicitou a presença dos seus correligionarios.

Attendendo a esse chamado, aqui já se encontram muitos deputados e senadores, desembarcando diariamente outros, para tomarem parte nas sessões.

Exemplo de falta de numero para a abertura do Congresso não temos. Outro tanto não succede com a eleição da mesa e das commissões. Querendo evitar delongas, pois o reconhecimento do sr. Wenceslau só pode ter logar depois dessas formalidades, foi que o sr. Pinheiro chamou a postos os seus amigos.

Seu desejo de apressar a verificação de poderes tem dado logar a boatos sobre a constituição das commissões, emprestando-se ao pedido do chefe do P. R. C., o valor de um grito de alarma.

Talvez não haja razão para tanto. O deputado Raul Veiga, o unico membro da mesa da Camara que via em perigo a sua reeleição, não mais tem a pesar sobre a cabeça o durindana partidaria do P. R. C. A' interferencia de amigos communs e á amizade que o senador Pinheiro vota ao seu irmão, dr. Octavio Veiga, vae o 2º secretario dever a sua continuação nesse cargo.

Sobre as modificações nas commissões nada ha de positivo... Comtudo, só serão reeleitos os deputados que se encontrarem no momento, nesta capital.

Estão condemnados, entre outros, os srs. Raul Fernandes, Serzedello Corrêa e Miguel Calmon, que estão na Europa, bem como por outros motivos, os srs. Mangabeira, Porto Sobrinho, Tolentino, Augusto Leopoldo, e talvez o sr. Mario Hermes.

A Inspectoria de Obras contra as Seccas, submetteu á approvação do ministro da Viação, o projecto e orçamento, na importancia de 13:1758430, para a construcção, que será opportunamente levada a effeito, do açude particular "Rocha", no municipio de Sobral, Estado do Ceará, propriedade de Carlos Rocha.

O referido açude represará as aguas do riacho Tanquinho, com o fim de beneficiar a agricultura e a pecuaria da propriedade S. Pedro.

Depois de varias transferencias, realiza-se domingo proximo, no Theatro João Caetano, em Nictheroy, a convenção dos partidos fluminenses, em beneficio da candidatura do tenente Sodré.

A entrada será franca.

No palco exercerão suas funcções os membros das duas commissões, que se elegerão para constituirem a mesa; na sala de espectaculos terão assento os chamados convencionaes.

O tenente Sodré terá a unanimidade dos votos presentes, si um ou outro convencional não quizer suffragar seus chefes: o sr. Miguel de Carvalho, o sr Botelho ou o sr. Erico...

Depois de finda a primeira parte, que talvez reserve aos presentes uma surpreza, qual a da acclamação do escolhido, terá logar a segunda: — a eleição da commissão executiva dos conservadores fluminenses.

Esse entre-acto é de variedades, pois da commissão devem constar membros de uma e de outra facção.

Devido a estar esgotada a verba da remodelação de Nictheroy e dos esgotos, não serão servidos nem café, nem biscoitos.

A distribuição de chocolate ás creanças, com que deveria terminar a festa, foi tambem transferida, podendo, no entanto, effectuar-se em breve, ás expensas do director da Santa Casa.

Na procuradoria geral da Fazenda Publica foi assignada ante-hontem a escriptura de doação dos bens da sociedade anonyma Lloyd Brasileiro á Fazenda Nacional, em pagamento das dividas do Lloyd.

Por parte do Lloyd assignaram a escriptura os srs. Servulo Dourado e o commandante Eduardo Midosi, e, por parte da Fazenda Nacional, o procurador geral, dr. Didimo Fernandes da Veiga.

Essa escriptura foi lavrada para normalizar a situação do Lloyd e para que aos seus novos adquirentes sejam entregues os titulos de propriedade em seus bons e devidos termos.

A escolha dos candidatos a vice-presidentes do Estado do Rio, que devem figurar quer na chapa do sr. Nilo Peçanha, quer na do tenente Sodré, está sendo feita sob o maior mysterio.

Sabemos que figurará na chapa do P. R. C. o nome do dr. Joaquim Ribeiro de Castro, antigo republicano, medico e capitalista em Campos.

Doutrina incomprehendida

A viagem do principe Henrique da Prussia á America do Sul deu logar a que *l'Action*, de Paris, alinhasse commentarios acerca das suas possiveis consequencias, uma vez tendo ella obedecido a fins exclusivos de propaganda commercial. Encarado o caso desse ponto de vista, o jornal parisiense teria sobejas ensanchas de estudar e discutir a situação commercial e industrial dos paizes sul-americanos, no tocante ás suas ligações com os centros productores da Europa, si o seu redactor principal se désse ao trabalho de compulsar alguns relatorios consulares, nos quaes, entre outras coisas, observaria a lamentavel decadencia do commercio francez entre nós.

Deante de tal facto, a sua curiosidade se aguçaria, e elle então havia de procurar conhecer as causas daquella inexplicavel decadencia, chegando por fim á conclusão de que ella cabe inteira aos seus patricios, que se têm inteiramente descurado de manter e desenvolver a situação lisonjeira que aqui chegaram a conquistar, emquanto os naturaes de outras nações não poupam maneiras, processos e expedientes habilissimos para forçarem a entrada dos nossos mercados.

Somos os primeiros a reconhecer que, mercê da sua unica condição monetaria no mundo, a França tinha todo o direito de figurar no primeiro logar das nações envolvidas no nosso intercambio commercial. Ao contrario, porém, vemos com tristeza que ella é das menos favorecidas. Como se vê, o assumpto serviria ás mil maravilhas para que *l'Action* prestasse inestimavel serviço á grande republica latina, explicando o phenomeno por miudo e incitando os commerciantes francezes a seguirem o exemplo dos seus competidores, notadamente os allemães. Pois disso justamente é que não tratou o seu jornalista, e preferiu devanear sobre a visita do principe Henrique, soccorrendo-se da doutrina de Monroe.

Segundo elle, a circumstancia de ter o imperador Guilherme II encarregado o seu irmão daquella "missão, de pesadas consequencias", demonstra que sua majestade acceita a doutrina do grande presidente americano, adoptada pelos Estados Unidos, mas julga tambem que os paizes da America do Sul "são livres e independentes e podem servir de novos escoadouros para os productos do commercio e da industria da Allemanha". Essa doutrina de Monroe é assim uma como especie de cavallo de batalha para quanta complicação surge entre as nações americanas e as européas.

As mais das vezes é ella invocada, menos como argumento digno de ser levado a sério do que como evidenciação da espessa ignorancia com que a maioria dos centros europeus de alta cultura trata das coisas americanas. Nunca, entretanto, tal principio foi tão desastradamente lembrado, como agora. De feito, não é de hoje que os allemães mantêm relações commerciaes com a Sul-America. Os respectivos negocios regulam-se pelo direito que rege a especie, e não nos consta, nem a ninguem, que no acto de compra e venda as partes negociantes se lembrem da doutrina de Monroe, ou de outra qualquer formula politica, para terem bem estabelecidos e definidos os seus compromissos reciprocos.

E o facto de, no bestunto do redactor de *l'Action*, só agora chegar o imperador Guilherme á convicção de que os paizes sul-americanos "são livres e independentes" não deixa de revelar uma sensacional descoberta por parte de tão illustre plumitivo. Do exposto bem se conclue que a America do Sul ainda não conseguiu ser de todo descoberta, ao menos pelos que no velho continente têm a obrigação de guiar o espirito publico, ou parte da opinião sobre que exercem ascendencia de qualquer natureza.

Não ha muito, as agencias telegraphicas de toda a America e da Europa faziam distribuir aos seus clientes a noticia de que era pensamento da Casa Branca firmar entre os Estados Unidos, o Brasil, a Republica Argentina e o Chile uma convenção, segundo a qual essas quatro nações assumiriam em conjuncto as responsabilidades da applicação da doutrina de Monroe, sempre que isso se fizesse necessario. Tal projecto não seguiu adeante, e bem verdade.

O só facto, entretanto, de ser divulgado, e do modo por que o foi, delata que sobre esta parte do continente a America do Norte não exerce nenhum *controle*. Mas vão lá pedir a um jornalista como o que traçou o artigo de *l'Action*, podre de civilização franceza, que tenha o trabalho rudimentar de dar aos factos relativos á Sul-America o cunho que realmente elles comportam! Para elles nós continuamos pelos seculos em fóra na dependencia dos Estados Unidos, até mesmo quando se trate de coisas meramente commerciaes. E não ha sair disso.

Em todo caso, podia ser peor.

O ministro da Fazenda, em resposta á reclamação do secretario da Justiça do Estado de S. Paulo, contra o acto do inspector da Alfandega de Santos, mandando cobrar direitos que lhe parecem avultados, sobre 500 chapéos importados pelo governo daquelle Estado para o corpo de cavallaria, communicou-lhe que, segundo opinou a commissão de Tarifa da Alfandega desta capital, a mercadoria em questão foi bem classificada pela Alfandega de Santos, e em tal caso, não pode ser attendida a solicitação feita relativamente á cobrança dos direitos pelas taxas anteriormente arrecadadas e a que se referiu o mesmo secretario.

Deve ter-se reunido hontem o corpo consular residente em São Salvador, afim de deliberar sobre o que deve resolver acerca das noticias que dão a capital bahiana como transformada em foco de febre amarella. Da attitude dos consules, divergiu, segundo o telegrapho, o consul da Belgica e do Uruguay, declarando ser contrario a qualquer intervenção dos seus collegas em tal assumpto, "uma vez que considera a febre amarella sem caracter epidemico" naquella capital.

A boa logica está com esse consul, que é o sr. Antonio Petersen. Ninguem nega a existencia do vomito negro na Bahia. Logo que aqui disso tivemos conhecimento, por força das medidas tomadas pela Saude Publica desta capital sobre os passageiros e navios dali chegados, concitámos o governo bahiano a dar providencias no sentido de exterminar o terrivel mal.

Mas esse governo já esclareceu a questão, não só por intermedio do seu director de Saude Publica, o dr. Pinto de Carvalho, mas ainda por um telegramma do chefe do executivo bahiano.

Tal como suppõe o sr. Antonio Petersen a febre amarella ainda não assumiu ali caracter epidemico, e, ao que é possivel prever, não o assumirá, porque está soffrendo rigoroso combate, dirigido justamente pelos processos que tão bons resultados deram na capital da Republica.

Si ainda assim os recursos de que dispõe forem improficuos, o governador promette recorrer ao auxilio federal. E fóra disso não ha outra coisa mais a fazer. De sorte que a reunião dos consules, a que acima alludimos, denota, alem de imprudencia, falta de consideração para com o governo de um Estado, que sem relutancia lhes proporciona todos os meios de cumprirem bem a missão de que se acham investidos pelos seus governos.

Afinal, S. Salvador ainda não chegou á condição de qualquer cidade da costa marroquina, onde se consules estrangeiros são tudo e mais alguma coisa...

O director da Receita do Thesouro Nacional, tomando em consideração a communicação que lhe fez o inspector fiscal dos impostos de consumo, Benedicto Roriz, em commissão no Estado do Rio de Janeiro, relativa ao não recebimento, até a presente data, da estatistica dos mesmos impostos referente ao exercicio de 1913, da Mesa de Rendas de Macahé, pediu ao inspector da Alfandega desta capital providenciar no sentido de ser pelo administrador daquella mesa, promptamente enviada a estatistica de que se trata.

Ao contrario do que foi publicado, não é tão reduzido como se pensava o numero dos bandoleiros que na zona cobiçada pelo Paraná e por Santa Catharina têm resistido ás forças estaduaes e federaes mandadas em seu encalço. Alguns evadidos do reducto de tal gente affirmam ás autoridades de Curitybanos que ali estão muitos homens armados e municiados, sendo cada dia reforçados por mais bandidos vindos das redondezas.

Para evidenciar que aquelles informantes dizem a verdade, o saque praticado pelos seus ex-companheiros vae assumindo proporções consideraveis nas vizinhanças do seu campo de operações. O gado desapparece, levado para o acampamento. Já dois fazendeiros e os seus parentes ficaram sem tropas de animaes que invernavam ou seguiam para os mercados, e mais de 200 moradores das proximidades de Gragoatá communicam ao governo de Santa Catharina que, para fugirem aos scelerados, se viram na contingencia de abandonar os seus lares, deixando indefesas as suas familias.

A repressão a exercer sobre esses transviados da ordem não pode, pois, tardar e á altura das circumstancias. Das depredações por elles levadas á effeito conclue-se que o seu ajuntamento não obedece a nenhum sentimento religioso, mas ao fim unico e exclusivo de viver á custa das populações laboriosas, desamparadas da assistencia policial.

O general Mesquita pertencia ao numero dos que suppunham não ter muito que fazer para dissolver os pretensos fanaticos. Agora, já esse militar deve ter modificado a sua opinião, o que certamente o levará a agir contra elles de modo a inutilizar-lhes toda e qualquer resistencia. Encorajados pelo insuccesso de expedições anteriores, pequenas e incapazes por isso mesmo de subjugal-os, nutrem os jagunços a esperança de que desta vez o mesmo venha a acontecer. Isso lhes dará maior animo para lutar contra as forças legaes.

Nessas circumstancias, estas devem no momento preciso estar preparadas para a mais efficiente e rapida offensiva, da qual resulte o desbarato dos bandoleiros. Porque é imperioso que daquelle trecho do territorio nacional não nos surja por ahi um novo Canudos.

O director geral do gabinete do Ministerio da Fazenda reiterou ao dr. Antonio Frederico Cardoso de Menezes e Souza, os pedidos que lhe foram feitos, em 7 de dezembro de 1910, 10 de fevereiro de 1913 e 13 de agosto do mesmo anno, relativos ao pedido de providencias, no sentido de ser remettido ao Thesouro, o processo de recurso de Alfredo Starcel, o qual, segundo informou o 1º escripturario do mesmo Thesouro, João Duarte Lisbôa Serra, lhe foi remettido em 1º de abril de 1907.

Encerrar-se-ão amanhã os trabalhos da Conferencia Sanitaria Internacional reunida em Montevidéo. Não precisamos de encarecer o valor da nossa representação nessa conferencia, uma vez que della faz parte o sabio que é Oswaldo Cruz, e a quem a Conferencia, por unanimidade, acclamou seu presidente.

Em congressos dessa natureza o Brasil sempre desempenhou bem papel, valha a verdade. Já o mesmo não se dá, entretanto, quando entre nós se trata de pôr em pratica convenções e outras formulas de caracter internacional, com as quaes em nosso nome concordaram os nossos delegados no estrangeiro. De resto, bem poucas nações tratam de para logo observar e pôr em pratica a materia votada por aquellas assembléas.

E' verdade que os povos de espirito pratico não perdem tempo em examinal-as e pôr em execução o que lhes aproveita. Haja vista a Inglaterra depois da reunião do Congresso de Estradas, reunido em Londres. Estudando as deliberações nelle tomadas, o Parlamento inglez votou a creação de uma repartição especial, incumbida de desenvolver, aperfeiçoar e conservar as estradas inglezas, de modo a tornar mais facil aos *touristes* o conhecimento dos pontos pittorescos e historicos da Grã Bretanha.

E não perdem o seu tempo, porque a creação de tal serviço publico vae dando os mais animadores resultados. Outros paizes que compareceram áquelle congresso não fizeram o mesmo. Peor para elles: perdem uma regular receita, uma vez que bem poucos *touristes* se arriscam a viagens por terras onde são difficeis os meios de transporte.

Ora, o sr. Oswaldo Cruz, chefe da nossa delegação em Montevidéo, é um especialista, apaixonado pelas coisas atinentes á hygiene publica. Da especie muito se tem tratado na Conferencia Sanitaria. Tudo indica, portanto, que á sua volta ao Brasil não sejam esquecidas medidas nella aventadas, e cuja applicação entre nós ainda mais concorra para fazer crer aos estrangeiros que já somos um paiz habitavel.

Em solução a uma consulta da delegacia fiscal no Piauhy, o ministro da Fazenda declarou que o collector e escrivão renomeados da collectoria federal da capital daquelle Estado não podem servir com as fianças anteriormente prestadas, pelo que estão obrigados á prestação de novas fianças.

Os arrendatarios do Cáes do Porto resolveram, ha tempos, admittir ganhadores para o serviço de transporte de malas e objectos. Estipularam para isso uma fiança de cem mil réis e cobraram nada menos de cento e cincoenta mil réis de sello, ou o que valha, para a admissão.

Esses homens não tinham outras garantias alem da de poderem entrar livremente no Cáes e em todas as dependencias da empresa.

Assim passaram-se os mezes.

Agora, porque o serviço augmentasse, ou por outro motivo desconhecido, aquelles homens, acceitos depois de pagarem uma exhorbitancia para se collocarem e ainda prestarem fiança, foi prohibido, e terminantemente, o ingresso no Cáes e nos armazens da empresa.

Os prejudicados recorreram ao ministro da Viação que, depois de ouvil-os, prometteu providenciar. Nesse sentido, affirmou o sr. Barbosa Gonçalves, ia fazer officiar á empresa.

Do modo porque está sendo dirigido o Cáes tudo ha a esperar. Por isso, aguardamos a solução do caso, mesmo porque não deixarão de ser feitas no ministro da Viação promessas e muitas promessas... que não serão respeitadas.

Foi approvada a proposta do collector federal de Serro, em Minas Geraes, indicando Augusto Gonçalves para seu auxiliar.

Os casos interessantes.

De Guaratinguetá recebemos uma carta que nos relata o seguinte:

Um negociante, no dia do vencimento de uma letra, mandou solver o seu compromisso em prata.

Dada a circulação extraordinaria dessas moedas, feitos, como estão sendo, os pagamentos do Thesouro em prata e em nickel, não é de causar surpresa semelhante facto.

Pois o possuidor da letra recusou-se a receber o dinheiro e protestou o documento.

O commerciante, que não fizera o deposito, e certamente receioso das consequencias do protesto, trocou o dinheiro em papel, sujeitando-se a perder 10 %, em desconto.

Isso, como se vê, não é absolutamente o depreciamento da nossa moeda...

O capitão tenente Victor Desiré Pajol recebeu ordem do ministro da Marinha para se transferir da defesa naval do Rio de Janeiro para bordo do "Sargento Albuquerque".

No Restaurant Cascata não se sente calor.

A' delegacia fiscal no Rio Grande do Sul a Directoria da Despesa Publica remetteu a tabella da distribuição dos creditos destinados a occorrer ás despesas do Ministerio da Agricultura naquella delegacia, durante o corrente anno, no total de 1.897:100$000.

A Prestações

A RED-STAR tem o segredo de vender barato as mobilias que os outros nem caro vendem!

RUA URUGUAYANA, 82.

Pingos & Respingos

Por occasião da tentativa de assassinato do prefeito de Nova-York, foi ferido o advogado da municipalidade.

Ahi está um advogado que não póde ser accusado de descurar-se dos interesses das partes.

* * *

Um mendigo está a esmolar á porta de uma egreja.

Um transeunte dá-lhe uma moeda de cobre.

— Perdão, cavalheiro, observa o mendigo, devolvendo-lhe a moeda, o senhor, agora, não se pode queixar da falta de nickeis.

* * *

Em um tópico de hontem escrevemos troca de fichas e saiu troça de fichas.

"Troca" é o que escrevemos; a "troça" foi da revisão.

* * *

O "boxeur" Carpentier acceitou o desafio de Gunboat Smith, contra uma aposta de cem mil francos.

(Telegramma de Pariz).

— Cem mil francos! acho pouco,
Diz um "boxeur" da Avenida.
— Torna-lhe um *prompto*: estás louco!
Por tal preço eu levo socco
Durante o resto da vida.

* * *

Noticia o *Temps* terem sido coroadas de exito as conferencias francezas em Salonica.

Convenhamos em que nestes ultimos tempos, por aquellas paragens é a primeira coroação que se faz com exito.

* * *

O sr. Magalhães Lima annuncia a sua proxima chegada ao Rio, onde vem realizar conferencias sobre o livre pensamento.

A proposito, lembra-nos essa definição de liberdade de pensamento que não temos em logar nenhum! — E' a liberdade que tem toda gente de pensar como quizer, comtanto que esteja de accordo com um livre-pensador.

Cyrano & C.

LITERATURA ARGENTINA

"A gloria de D. Ramiro"

DE Enrique Larreta

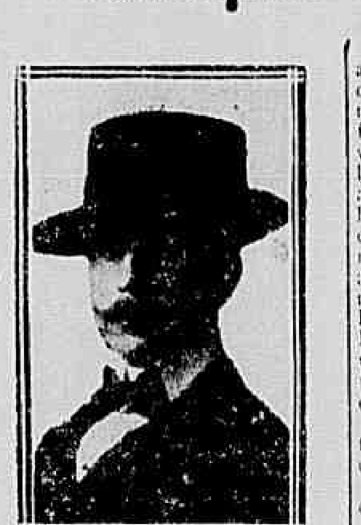

O poeta Goulart de Andrade, traductor da "Gloria de d. Ramiro".

Don Enrique Larreta, diplomata, jornalista, literato, *gentleman* — na mais britannica acepção da palavra — é actualmente, em Paris, o representante da intellectualidade argentina, posto este de gloriosa evidencia a que tambem aspirava, por parte do Brasil, o sr. Graça Aranha, estribado na sua *Chanaan*, para subrepticiamente installar-se, eternizando-se, naquella outra Terra da Promissão que é a Cidade Luz.

Não quizeram os Fados que o sr. Graça Aranha ali ficasse, por muito embaixador que se tivesse na conta de mentalidade brasileira, vendo-se forçado a recolher-se á sua Hollanda modorrenta, humida e fria.

Injustiças da sorte!

Em compensação, lá está, e lá continuará em Paris o sr. don Enrique Larreta (e digamos logo, sem favor nenhum), representando a Argentina e a sua intellectualidade, porque é um escriptor de merecimento e de forte envergadura. Prova-o o seu recente romance "A Gloria de D. Ramiro", cuja versão portugueza foi carinhosamente feita por J. M. Goulart de Andrade.

Este livro interessantissimo tem como sub-titulo "uma vida nos tempos de Felippe II".

De facto, nenhuma época da historia hespanhola melhor se presta para enredos emocionantes, curiosos e complicados. Cheia de lutas entre mouros e christãos, fantasmagoricamente illuminada pelos clarões da Santa Inquizição, perfumada de idyllios romanticos e heroicos, repleta de fulgurantes feitos d'armas, de bizarros episodios familiares, tudo isto devia tentar o escriptor um pouco enfronhado em coisas da Hespanha, como é o caso do sr. Larreta.

Don Ramiro é o proprio symbolo do romantismo clerical, emmaranhado e delirante daquella época. Pena é que o personagem não tenha sido traçado com mais firmeza e maestria.

Ramiro, desde a infancia, mostra-se um indeciso, victima do ambiente em que vive e das superstições religiosas.

"A luz se apagava no céo. Como que vinham de fóra sopros de sombra cinzenta a invadir o aposento. Ramiro, debruçado á janella, assistia ao deliquio crepuscular. No fundo das viellas era já noite fechada.

"Um reflexo purpureo banhava o alto das janellas, pincelando de tons coralinos um ou outro vulto de pedestre ... fronteiriça acabava de se illuminar, vendo-se passar e repassar, deante da luz, a sombra de um fidalgo que rezava suas Horas. Perdida melancolia pairava sobre a cidade guerreira e monacal, e, em meio deste recolhimento, o menino acreditou que estava a escutar um côro longinquo, um hymno imaginario, de allucinação. Eram, talvez, as freiras apostolinas. Por vezes parecia que um bafejo divino passava através dessas vozes, fazendo-as oscillar como chammas de cirio.

"Ramiro lembrou-se então das historias do Inferno e do Purgatorio, que sua mãe lhe contava."

E cada vez mais se lhe accentuam os temores religiosos.

"Certo dia, ao se retirar de uma das suas visitas, Blasquez Serrano encontrou Ramiro na ante-camara. O menino estava sentado numa cadeira de alto e lavrado espaldar. Parecia que esses olhos contemplavam fixamente alguma imagem dolorosa, que se formava no proprio cerebro."

Dá-se, entretanto, a primeira luta entre a crença e o desejo da liberdade: "desde então, Ramiro conheceu os arroubos do primeiro amor. O seu sonho sobrepujava a existencia; aquelle brusco delirio foi para elle a côr, o rythmo e o perfume de toda a criação. Fervores religiosos e anhelos de gloria agachavam-se como lebreos aos pés da nova paixão."

Mas, apezar de tudo, o seu espirito não consegue libertar-se do temor religioso. Mesmo nas scenas mais lubricas, de mais intensa volupia, Ramiro sente-se no intimo possuido de indignação e recorda-se da vida dos santos. O culto libidinoso da carne causa-lhe repulsa: "a sublime castidade, o ascetico desleixo, o desprezo e a mortificação do farrapo corrupto do nosso corpo, o feitiço santo dos religiosos, os admiraveis anachoretas, a deixarem que apodrecessem as roupas sobre a pelle, já como antecipação da sepultura: Santo Hospicio, comido pelos piolhos; S. Macario, submergido na vasa; Santa Maria Egypciaca, resecada como couro pelas soalheiras; Santa Pelagia, vivendo em meio das proprias fezes; Santa Isabel, bebendo a agua em que se banhavam os leprosos; emfim, a sublime aspiração abrindo a sua corolla de pureza sobre o esterquilinio corporal; e logo a penitencia, a disciplina, o cilicio, tudo passou pela sua mente, como a luz de um relampago."

E' evidente que um personagem assim moralmente talhado, após uma série de vicissitudes e de acontecimentos romanticos, fantasticos e contradictorios, só podia ter o fim que lhe dá o seu autor — a morte num convento longinquo do Perú onde edificou os religiosos com os seus accentos de humildade e de profunda fé. A morte de um santo.

Torna-se difficil dar em poucas linhas a impressão exacta desse livro estranho como a propria época que elle evoca. Em todo caso é uma obra magistral, em estylo brilhante e colorido, que permitte incluir o sr. Enrique Larreta entre os melhores escriptores-artistas contemporaneos.

A traducção de Goulart de Andrade é magnifica e digna da "Gloria de D. Ramiro".

Jic.

HOJE Candelaria, novo plano, 10 contos. Só 4.000 bilhetes.

O Ministerio da Agricultura suspendeu o funccionamento da Escola Agricola da Bahia. Entre os motivos allegados pelo titular daquella pasta para a justificativa do seu acto figuram o de que a Escola ainda não tinha completa a sua installação, a falta de uma fazenda experimental e até mesmo a impropriedade do logar onde ella se achava, sem meios de facil communicação, afastado como é da capital do Estado. Alem desses, o decreto suspensivo enumerou ainda a crise, na qual se debate o paiz, crise que não consente na dotação de uma verba orçamentaria para o custeio do estabelecimento.

Todas essas razões são vagas e insubsistentes. Escolas profissionaes não são coisa que do pé para a mão apresente uma perfeita installação de todos os seus serviços num paiz, como o nosso, que até ainda ha pouco as desconhecia. A experiencia é que se pode ir encarregando de indicar os aperfeiçoamentos por que ellas tenham de passar, e que se não introduzindo no seu mecanismo, á proporção que forem necessarios.

A fazenda experimental poderia e deveria ser creada pelo proprio pessoal da Escola, e o capital a gastar no emprehendimento não seria tão avultado, que levasse o paiz á bancarrota. E a distancia, em que de S. Salvador se encontrava o estabelecimento é até um argumento que só prova contra a sua suspensão, porquanto a ninguem acode que em pleno coração da capital bahiana é que se fosse fundar uma escola agricola e, como tal, destinada a crear agricultores.

Demais, a economia realizada com essa determinação de nada vale, desde que aos alumnos da Escola Agricola da Bahia se faculta a de Pinheiros, emquanto o corpo docente continúa a ser pago, sendo que a conservação do material já adquirido será custeada pela verba consignada a esse fim.

Numa época em que o proprio futuro presidente da Republica se bate pela diffusão do ensino technico e profissional, não se comprehende bem como são assim fechados justamente os estabelecimentos em que elle é ministrado. Emfim, o sr. Edwiges de Queiroz lá sabe o que faz.

Foi mandado incluir no Asylo de Invalidos da Patria o marinheiro nacional de 2ª classe Severino Teixeira Borba.

Dr. J. Ribeiro Maciel, dentista, Av. Rio Branco, 146, altos do café Jeremias.

O capitão João da Cruz Zany, que serve como assistente do commando da 3ª brigada estrategica, no Rio Grande do Sul, teve permissão para vir a esta capital.

A' Secção de Engenharia da 9ª região, foram enviados os papeis e parecer da Contabilidade da Guerra, sobre as obras que necessita o edificio do Supremo Tribunal Militar.

O *Diario Popular*, orgão paulista, em seu numero de sabbado, tratando da fallencia da Companhia de Estrada de Ferro de Araraquara, assim se manifestou:

"Horrorosa e dolorosa, a um tempo, este relatorio dos syndicos da fallencia da Companhia de Estrada de Ferro de Araraquara, publicado hoje em todos os jornaes da manhã. Fica-se abysmado da audacia dos criminosos apontados nesse documento, que a justiça manda tornar publicar, e o despudor com que taes delictos se praticam, e ainda a sua sequencia, filha, por que não dizel-o?, da impunidade!..."

Depois de contar a surpreza do sr. Roberto Róte, representante dos srs. L. Bechreurs & Sohns, que, vendo os livros falsificados, letras acceitas em blocos avultados, duvidou da "existencia de trilhos nesse caminho de ferro que lhe parecia fantastico", o *Diario Popular* termina:

"... quando se diz lá fóra valer dinheiro para construir estradas de ferro, para grandes iniciativas industriaes, o capital poderá responder, que, visto as nossas leis não garantirem a seriedade dos negocios, facilitarem o crime, não assegurarem a punição para o delicto, ... a responsabilidade dos governos central ou dos Estados, ... que é a unica personalidade ... em que tida em nome do paiz.

O credito de uma nacionalidade não se limita á pontualidade dos compromissos do Estado. O credito particular é um elemento importantissimo, daquelle, e quando este ultimo soffre tão graves arranhaduras, isto vae reflectir-se no credito geral do paiz que por sua vez fica arranhado, e o mesmo que se demonstra, em taes casos, é que, ou não ha leis para punir o crime, ou que se ellas existem, ha uma criminosa benevolencia para certa especie de delinquentes..."

Em sua ultima reunião, o Tribunal de Contas resolveu:

Registrar como receita a importancia de 1.500:000$, producto da conversão de £ 100.000, por conta do producto do emprestimo externo, destinado ás obras do Porto desta capital;

recusar registro, á vista do artigo 92, da lei n. 2.842, de 3 de janeiro ultimo, á distribuição do credito de 150:000$ ao Thesouro Federal, para despesas com o pessoal subalterno e material do palacio da presidencia da Republica;

manter a decisão anterior, negando registro ao pagamento da importancia de 76:694$700, ao engenheiro Emilio Schnoor, contratante da Estrada de Ferro de Alberto Isaacson a Bello Horizonte;

negar registro ao pagamento de 161:241$660 á Compagnie des Chemins de Fer Fédéraux de l'Est Brésilien, de medição provisoria da Estrada de Ferro da Bahia a Minas, por ter sido classificada a despesa em credito aberto pelo decreto n. 10.135, de 1913, que deixou de vigorar no corrente anno;

ordenar o registro dos contratos celebrados pelo Collegio Militar do Rio de Janeiro com diversos negociantes, para fornecimento de enxoval, fardamento e outros artigos, lavagem e engomagem, etc.

TELEPHONES DO CORREIO
Redacção.... Central 37
Administração. Norte 3792

EXPEDIENTE

ASSIGNATURAS:
Anno....... 30$000
Semestre.... 18$000
NOTA:—O prazo das assignaturas é contado desde a data da inscripção.

AVISO IMPORTANTE: — São unicos cobradores desta folha os srs. Antonio Costa e João Borges, devidamente autorizados por procuração que deverão exhibir ao effectuar qualquer recebimento.
Os pagamentos que não forem effectuados áquelles srs. ou á gerencia desta folha não terão valor.

DE MINAS

Posições galgadas rapidamente

BELLO HORIZONTE, 16—4—1914. — Neste seculo XX, estonteante de luzes e progressos, *pari passu* á vertiginosidade com que avançam as sciencias e artes, os homens culminam electricamente ás posições officiaes, effectuando abysmadores pulos e em aberta contrariedade ao aphorismo de que *natura non facit saltus*. Isto é o sufficiente para affirmar-se que, evidentemente, (cá nos Brasis), nem sempre, a politica está de accordo com as leis evolutivas que regulam o andamento normal da ordem natural das coisas.

Corroboremos estas nossas asserções com um facto que, aqui em Minas, ainda não perdeu o echo vibrante da sensação produzida: a nomeação de um joven bacharel, de 21 annos de edade apenas, para superintender os serviços dos correios neste Estado, em substituição ao dr. Francisco Brant, que foi aposentado.

Esse joven bacharel, que encetou a vida publica como simples diarista da repartição telegraphica desta cidade, cargo que occupou até fevereiro do corrente anno, percebendo 150$ mensaes, viu-se assim de um momento surpreso com a nomeação para administrador de uma das mais importantes secções postaes da União.

Justo, justissimo, no dizer dos entendidos, foi o acto referido do governo federal, promovendo o bacharel e activissimo ex-diarista dos Telegraphos. Não se allegue, nem por sonhos, que tal nomeação obedeceu a injuncções do mui poderoso directorio central dos archi-famosos 147 nucleolos municipaes, (joven corporação partidaria que, a ajuizar-se pela edade do chefe prestigiosissimo, bem está a merecer a qualificação de *kinder-garten*...)! Não!

Para a elevação do presidente dos 147 centros imaginarios a tão alto e conspicuo cargo, foram tomados em consideração não só o seu *longo* e brilhante passado de zeloso servidor da patria, como tambem os inestimaveis e valiosissimos prestimos quando membro do Conselho Deliberativo desta capital.

Bem haja, portanto, o promotor de tão feliz iniciativa, guindando, com admiração geral, e sem *protesto* algum, o dr. Felippe Silviano Brandão, sobrinho do sr. presidente do Estado, á altura de tão merecido posto.

Chorem, embora, a sua desillusão os preteridos candidatos ao espinhoso logar! Deplore, inutilmente, e, com especialidade, o sr. dr. Olyntho Meirelles — prefeito da *urbs* — a sua má estrella, deixando, como deixou, de galardoal-o com tão sacrificadora prebenda — a elle que, contando certo com a *surpresa* da nomeação, dispuzera em ordem os documentos da sua repartição, para passal-a ao já escolhido substituto — o sr. dr. José Gonçalves de Souza, secretario da Agricultura!

E, enquanto os pretendentes infelizes vão chorando, esperemos... e esperemos pacientemente, até que uma outra surpresa venha abalar o espirito publico.

Consta que já estão *preparando*, para breve, com o nosso heróe, uma outra agradavel *surpresa*... querem fazel-o deputado federal...

Será possivel? Como não!... Pois si elle dispõe de 147 municipios...

F.

Cinema Iris
Vejam o seu programma na penultima pagina

Foi indeferido pelo ministro da Fazenda o requerimento de Antonio Ferreira da Fonseca Brasil e Ezequiel Telles, continuo e servente da Alfandega desta capital, pedindo abono de uma gratificação por serviços extraordinarios prestados na Superintendencia do Caes do Porto.

O ministro resolveu indeferir o requerimento em que o 1º escripturario da Alfandega do Amazonas Miguel Rodrigues Souto pede pagamento da ajuda de custo a que se julga com direito por ter sido designado para o cargo de administrador da Mesa de Rendas alfandegada de Porto Velho, naquelle Estado.

Lindo consólo
E OS
CIGARROS VEADO
Acha-se exposto na vitrine Rembrandt, á rua Gonçalves Dias n. 15, este lindo e rico consolo dourado florentino, com luxuoso espelho biseauté para distribuir como brinde aos consumidores dos acreditados cigarros Veado.

Ao director geral da Imprensa Nacional communicou o director geral do Gabinete do ministro da Fazenda, que os pedidos de material para o expediente daquelle estabelecimento devem ser remettidos á firma Lenzinger & C., que continúa a ser a contratante do fornecimento de que se trata ás repartições de Fazenda nesta capital.

Joalheria Accacio Leite
20 o/o desconto
168, Ouvidor, esquina Uruguayana, 62

A *Mundial*, sociedade de seguros, realiza hoje, ás 4 horas da tarde, em sua séde, á Avenida Rio Branco n. 133, o sorteio mensal das apolices de seguros das séries *Especial*, *A* e *B*.

DR. OSCAR CLARK physician rua S. José, 23, das 3 ás 5 horas.

MISSAS DE HOJE

Rezam-se as seguintes, por alma de:
Antonio Marins, ás 8 1/2 horas, na Candelaria.
Jonas Esteves, na Cathedral.
Felismina Maria da Conceição, ás 9 1/2 horas, na matriz do largo do Machado.
Catharina Reyntins Monteiro, ás 9 horas, na egreja de S. Francisco de Paula.
Leonor da Rocha Woldik, ás 9 horas, na egreja de S. Francisco de Paula.
Benedicto José dos Reis, ás 9 1/2 horas, na egreja de S. Francisco de Paula.
Julio Godevilles de Oliveira, ás 9 horas, na egreja de Santo Antonio dos Pobres.
Augusto Cesar da Silveira, ás 9 horas, na egreja do Sacramento.
Ricardo Cusmão, ás 9 1/2 horas, na egreja de S. Francisco de Paula.
Desembargador Antonio F. Belford Roxo, ás 9 1/2 horas, na Candelaria.
Commendador Angelo Eloy da Camara, ás 9 1/2 horas, na egreja de S. Francisco de Paula.
Carlos Augusto da Silva Gralha, ás 9 horas, na egreja do Realengo.
Jorge Frederico Moller, ás 9 horas, na egreja do largo do Machado.

21 DE ABRIL

Homenagem á memoria de Tiradentes

Não passará despercebida entre nós a data nacional que registra o martyrio de Tiradentes, a 21 de abril de 1792.

A mocidade do Centro Civico Sete de Setembro que constitue o Gremio Literario José Bonifacio, solennizará o dia de amanhã, de accordo com o programma geral que está sendo organizado na secretaria.

Todos os oradores falarão da sacada do edificio.

— A incapacidade do predio onde funcciona a escola nocturna gratuita deu logar a que a festa a effectuar-se amanhã se realize externamente.

— Para presidir aos trabalhos geraes do culto civico de Tiradentes foi convidado o senador Lauro Sodré, presidente honorario do Centro Civico Sete de Setembro.

— Na séde escolar trabalha-se com toda actividade nos preparativos da festa.

— Foram collocados innumeros escudos homenageando os eminentes vultos da Republica, a imprensa, etc.

— O Gremio Literario José Bonifacio distribuirá um appello ao povo, pedindo o seu comparecimento ás homenagens de amanhã.

Cinema Idéal
Vejam o seu programma na penultima pagina

O que foi a manifestação operaria feita ao sr. Julio Lima

A Fabrica de Chapéos Simof, á rua de S. Christovão, esteve ante-hontem em festa. A's 2 horas da tarde cessou por completo o trabalho nas officinas, silvaram as machinas e os operarios deixaram as suas ferramentas. Era de folga o resto do dia. Pouco depois, a grande fabrica começou a adquirir um ar festivo: surgiram bandeiras e bandeirolas por todas as dependencias. Uma banda de musica dos menores desamparados, collocada no portão central, começou a fazer ouvir bellos pedaços do seu repertorio, enquanto numerosos foguetões atroavam os ares com os seus estampidos. E os operarios, acompanhados por suas familias, trajando vestes de passeio, já se espalhavam por todo o edificio, numa convivencia alegre e communicativa.

E' que todos se reuniam para demonstrar ao operoso industrial, sr. Julio Pedroso de Lima, o elevado grão de apreço e de consideração que lhe dispensavam, por ser esse dia o do seu anniversario natalicio.

A's 4 horas da tarde, teve inicio o banquete, que foi servido na grande sala de jantar do sr. Julio Lima, porque a chuva que caiu durante o dia não permittiu que fosse realizado no mesmo local dos annos anteriores.

E, desde ás 4 horas da tarde até ás 11 da noite, estiveram sempre cheias as diversas mesas, nas quaes tomaram parte mais de 1.200 pessoas, entre operarios e suas familias e amigos e admiradores do anniversariante.

Enquanto o banquete corria alegremente e o sr. Julio Lima era saudado por seus innumeros amigos e auxiliares, dansava-se animadamente na grande sala do escriptorio, garridamente enfeitada e illuminada electricamente por centenas de lampadas.

A' meia-noite, entrou o sr. Julio Lima, acompanhado por sua esposa e galantes filhinhas Annita, Lalá e Juju', na improvisada sala de baile, sendo recebido por muitas palmas e sob uma chuva de petalas de flores.

Realizou-se nesse momento a manifestação promovida pela commissão, composta dos srs. Domingos Leite, Bessa de Lima e J. M. de Lima.

Falou, em primeiro logar, o nosso companheiro Souza Laurindo, commissionado pelos empregados e operarios da Fabrica de Chapéos. O orador justificou a homenagem dos operarios e elevou os meritos do sr. Julio Lima, que, como industrial, resolve o problema operario, estabelecendo harmonia entre o trabalho e o capital. Ao terminar, offereceu, em nome daquelles dedicados auxiliares, um riquissimo apparelho de porcellana para jantar. Seguiu-se com a palavra o sr. Gomes Braga, que, em nome dos auxiliares do deposito da fabrica, offertou a artistica ampliação de uma photographia dos retratos dos jovens Julio e Antonio, filhos do sr. Julio Lima, presentemente na Escola de Manchester. Falou depois o sr. Aristides Lopes dos Santos, que, em nome dos empregados e operarios da Fabrica de Rendas, offertou um custoso bronze, que syboliza o Tempo, segurando um artistico relogio. Usaram ainda da palavra os srs. Hermida, dr. Campello, em nome do sr. Viriato Corrêa (de Santos), dr. Lopes da Cruz, Mozart Lago e Amarante. Agradeceu a todos o sr. Lima, que terminou por uma saudação á industria nacional, ao operariado e ao Brasil.

Sob uma dependencia do salão vimos ainda os seguintes objectos: um espelho "bisauté", tendo ao centro uma imagem, offertado por suas filhinhas; lindas e vistosas "corbeilles" de rosas, orchidéas e violetas, pelos srs. Franz Wolf e Cypriano Nunes e da casa Seabra, de Petropolis; uma geleira de nickel, pelo dr. Thomaz Guerreiro de Castro; um par de oleographias em porcellana, por d. Flora Cabral Paiva Pinto, e outros objectos delicados, por d. Adelaide P. de Lima, Juju' e Raul Rocha Moreira, além de dezenas de cartas e telegrammas de amigos.

Ao som da banda de musica e de um excellente Pleyel, correram animadas as dansas até ao amanhecer, quando operarios e convidados se retiraram, satisfeitos por mais uma vez terem assistido a esta bella festa, que desde 1913 em se repetindo, cada vez com mais enthusiasmo e alegria, o que demonstra o valor e qualidades do sr. Julio Lima, que se tornou um amigo para os seus operarios, que por isso o respeitam e consideram.

LIVROS NOVOS

LICÇÕES PRATICAS DE TACHYGRAPHIA, DE LEOCADIO VIEIRA FILHO

Não se trata de um livro de literatura, mas, nem por isso, deixa de merecer registro o utilissimo trabalho do sr. Leocadio Vieira Filho.

Como o titulo está indicando, é uma obra didactica, que offerece aos estudiosos da materia notas completas acerca da tachygraphia, signaes importantes e modelos adequados para escrever com nitidez os caracteres stenographicos.

Dividido em dez exercicios, ou licções, habilita os interessados a ficar de posse, em pouco tempo, do conhecimento technico da tachygraphia.

Figuram tambem no opusculo os typos de escripta tachygraphica sem emprego de abreviaturas e um glossario com as abreviaturas convencionadas.

A proposito deste methodo de escripta abreviada, que a muitos se afigura uma descoberta moderna, é interessante lembrar, segundo refere o autor, que o seu primeiro inventor foi um escravo liberto de Cicero, chamado Tiron, e que viveu lá pelo anno 103 antes de Christo...

Não é, portanto, nenhuma arte nova; ao contrario, data da mais remota antiguidade.

COLLECTANEA DE PHRASES LATINAS, TRADUZIDAS POR WASHINGTON GARCIA

Num pequeno opusculo de 45 paginas, o sr. Washington Garcia colleccionou, methodicamente, algumas phrases e sentenças latinas mais communmente empregadas na linguagem, com a competente traducção.

Aviso aos nossos oradores que quizerem deslumbrar o auditorio com amostras de erudição latina.

Já que a carestia da vida ainda não attingiu a eloquencia nacional, aproveitem os amadores.

Jic.

Fumem só Marca Veado

O CRIME NO ESTRANGEIRO

PEDIDO DE PRISÃO DE UM ASSASSINO

A policia franceza desconfia que Guimard esteja em viagem para o Brasil

Ha poucas semanas a imprensa franceza occupou-se de um assassinato sensacional, perpetrado por um individuo de nome Gerdinand Guimard, em um vagão de 3ª classe do trem de Morvau, proximo de Auxerre.

O cadaver do assassinado foi encontrado nas linhas da ferro-viaria e a sua identidade logo depois estabelecida: era o negociante Charles Picard.

Viajára este sózinho, no mesmo carro em que ia seu assassino. Este, em um momento em que o negociante se deixára vencer pelo somno, ao balanço do trem, apunhalou-o mortalmente e, depois de o despojar completamente de tudo que conduzia comsigo, atirou o seu corpo, banhado em sangue, pela janella do vagão, ao solo.

Na estação mais proxima, a de Auxerre, Ferdinand Guimard saltou e pôz-se a salvo da perseguição da policia, que, pouco tempo depois, cerca de duas horas, recebendo a informação de que um homem moribundo fôra encontrado, em um lago de sangue, sobre os *rails* da estrada, se pôz no encalço do assassino.

E todos os indicios da autoria do delicto recairam immediatamente sobre Ferdinand Guimard. E' que elle fôra visto por duas pessoas, junto do assassinado, poucos momentos antes da perpetração do crime. Além disso, tornando-se publicos taes indicios, Ferdinand Guimard maior cuidado teve em evitar encontrar-se com a policia; occultar-se cuidadosamente.

O movel do covarde crime foi o roubo, e isso para logo a policia franceza verificou, com o desapparecimento de 11.000 francos e varias joias que a victima trazia comsigo.

A policia brasileira acaba de receber a participação, da parte da franceza, de que o autor do assassinato do negociante Charles Picard embarcou com destino a esta capital, havendo fundadas desconfianças de que se tenha apresentado a bordo do vapor em que viaja com o nome falso de Ernest Beaurian.

Assim, provavelmente Ferdinand Guimard será preso e enviado para a França, conforme o pedido da policia desse paiz, com cuja justiça tem contas importantes a ajustar.

"LORD" cigarros deliciosos, ponta de cortiça, para 200 réis, com valiosos brindes.

MONTEPIO DA MARINHA

UMA RECLAMAÇÃO JUSTA

Pedem-nos que chamemos a attenção do ministro da Marinha, para o seguinte facto: Em um dos departamentos do ministerio existe uma Caixa de Montepio dos Operarios, mantida por estes, que pagam mensalmente certa quantia descontada de seus ordenados.

O fim da Caixa é soccorrer as viuvas e filhos dos operarios fallecidos.

No mez corrente, no entanto, essas viuvas têm ido á Caixa, sem receberem as quantias a que têm direito.

Allegam não haver dinheiro, quando as prestações são sempre pagas pelos operarios subreviventes.

Elixir de Nogueira, cura manchas da pelle.

O general prefeito concedeu as seguintes licenças:
de 90 dias, para tratamento de saude, ás professoras adjuntas Evangelina Coutinho Saldanha, Amelina Jardim de Mattos e Deolinda da Silva Leal;
de 60 dias, á professora adjunta de 1ª classe Adriana Pinto da Silveira;
de 30 dias, ás professoras adjuntas de 2ª classe Lucy Barbosa Guilhon, Ercilia Costa Lima da Silva, sendo a desta, em prorogação; e
de seis mezes, sem vencimentos, á professora adjunta de 2ª classe Maria Candida de Barros, para tratar de negocios de seu interesse.

A SITUAÇÃO NO MEXICO

Nova York, 19. — Telegrapham de Galveston:

"O ex-ministro da Inglaterra no Mexico, sr. Lionel Carden, partiu para Vera Cruz a bordo do cruzador *Berwick*.

O sr. Lionel Carden vae ao Mexico em commissão especial, finda a qual irá occupar o cargo de ministro inglez no Rio de Janeiro, para onde foi recentemente nomeado".

Washington, 19. — A flotilha de destroyers de Pensacola, que no principio do incidente de Tampico recebeu ordens de mobilisação, vae seguir para o Mexico.

Washington, 19. — Não foram tomadas hoje resoluções sobre o incidente de Tampico.

O general Huerta telegraphou ao secretario dos negocios estrangeiros, sr. Bryan, respondendo com evasivas ao *ultimatum* dos Estados Unidos.

Nos meios diplomaticos acredita-se, no entanto, que a questão mexicana seja resolvida apenas com a intervenção das chancellarias.

New York, 19. — Telegrapham de Chihuahua:

"As forças rebeldes bateram dois mil federaes que se tinham concentrado em Salinas.

Os federaes tiveram cento e vinte mortos".

NICE Cigarros non plus ultra Alta novidade, para 300 réis.

A venda dos couraçados chilenos

Santiago, 19 (*Americana*) — A questão da venda dos couraçados, que o Chile tem em construcção nos estaleiros inglezes, continúa a preoccupar seriamente a attenção publica, porquanto o assumpto está sendo vivamente discutido por toda a imprensa.

As opiniões a respeito divergem, estando, porém, a maioria da imprensa e da população ao lado do governo, applaudindo incondicionalmente a resolução tomada, de vender os alludidos couraçados.

Apresentaram-se ao Departamento da Guerra, os seguintes officiaes: capitão medico, dr. João Affonso de Souza Ferreira, por ter sido promovido e seguir para a Europa no gozo de licença; 1º tenente Rubens da Silveira, do 9º batalhão de artilheria, por ter sido julgado prompto e em transito para o Rio Grande; medicos drs. Antonio Baptista Leite, por ter sido nomeado 1º tenente medico e prestado compromisso e Francisco Bellagamba, por ter de servir na G. 6; 2ºs tenentes Flavio Hermilio das Neves Albuquerque, do 47º batalhão de caçadores, por ter vindo da 2ª região conduzindo um contingente; Pedro Soares Pinto, do 5º regimento de infantaria, por ter sido julgado prompto para o serviço e seguir para seu regimento; aspirantes a official Astrogildo Pereira da Cunha, por ter sido transferido, do 2º batalhão de artilheria para o 1º parque da mesma arma e Gabriel Paiva da Luz do 16º regimento de cavallaria, por ter deixado o cargo de ajudante de ordens da 7ª região e seguir a reunir-se a seu regimento.

Para influenza ou resfriado, o Elixir de Mastruço, é infallivel.

O ministro da Fazenda deixou de attender ao pedido do Barão de Famalicão, solicitando concessão de um prazo para satisfação do pagamento, sem multa, de impostos de consumo d'agua por hydrometro, a que estão sujeitos predios de sua propriedade e cuja cobrança terminou em fevereiro ultimo, visto que se trata de multa por móra de pagamento.

Tendo entrado em gozo de férias o dr. Didimo da Veiga presidente do Tribunal de Contas, assumiu o exercicio daquelle cargo o director do mesmo Tribunal dr. Augusto Viveiros de Castro, que resolveu designar para substituil-o o sub-director Francisco Pereira de Oliveira e para substituir este funccionario o 1º escripturario Vieira Junior.

As maravilhas do radium

Na natureza nada se cria e nada se perde: do nada nada se póde tirar; todo o dispendio de energia suppõe o emprestimo de uma somma de energia egual á que foi dispendida: eram até agora outros tantos dogmas incontestados que constituiam a propria base sobre a qual assentava o vasto edificio das sciencias physicas e chimicas. Supponham agora que se chega a descobrir uma substancia com taes propriedades que obriguem os sabios a rectificar estas noções fundamentaes. Que assombro não acolheria esta descoberta! Ora estas propriedades, na apparencia subversivas, foram reconhecidas no uranium, no thorium e sobretudo neste metal novo e já famoso: o radium. E' ao celebre physico Becquerel que é devido o proprio principio da descoberta

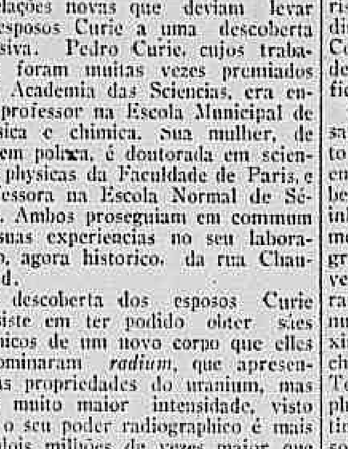

Madame Curié

bem como a experiencia inicial. Effectivamente, em 1896 tinha elle verificado que o uranium, metal já conhecido, emitte raios invisiveis, possuindo as mesmas propriedades dos raios X, mas com uma differença essencial a saber: que o radiamento do uranium parece inesgotavel, e que a sua energia não parece emprestada por qualquer fonte invisivel. Receberam estes raios o nome de *raios de Becquerel*. Seguindo as pisadas de Becquerel, muitos sabios foram attraidos para estas investigações, onde entreviam revelações novas que deviam levar os esposos Curie a uma descoberta decisiva. Pedro Curie, cujos trabalhos foram muitas vezes premiados pela Academia das Sciencias, era então professor na Escola Municipal de physica e chimica. Sua mulher, de origem polaca, é doutorada em sciencias physicas da Faculdade de Paris, e professora na Escola Normal de Sévres. Ambos proseguiam em commum as suas experiencias no seu laboratorio, agora historico, da rua Chaumond.

A descoberta dos esposos Curie consiste em ter podido obter saes chimicos de um novo corpo que elles denominaram *radium*, que apresenta as propriedades do uranium, mas com muito maior intensidade, visto que o seu poder radiographico é mais de dois milhões de vezes maior que o do uranium. Os saes de radium são uma *fonte continua* de raios de Becquerel. Estes raios atravessam os corpos opacos. Dão ao vidro a côr castanha, amarella ou violeta, segundo a sua composição, e á porcellana tons variados e permanentes, bem como ao papel e ao sal marinho. Sob a sua acção, o diamante illumina-se com extraordinario brilho. E', portanto, um meio de distinguir o diamante verdadeiro, cuja substancia é notavelmente crystalina, do falso diamante, que, sendo apenas um vidro, toma a côr castanha, amarella ou violeta.

Tornam muito luminosos os corpos phosphorescentes, taes como o sulphureto de zinco, pelo que se pensou em utilizar o radium para a illuminação dos aposentos.

Revestidas as paredes de corpos phosphorescentes e um pouco de radium para excitar a phosphorescencia, e assim teremos a illuminação do futuro. Teremos tambem o aquecimento pelo radium? Porque não, visto que elle é uma fonte continua de calor e electricidade? O radium torna bons conductores da electricidade todos os corpos reputados isoladores: o ar gazoso, o ar liquido, o petroleo, a benzina, etc. Além disso, as emanações do radium (e não os raios, o que é differente) tornam radio-activos todos os corpos proximos.

EXTRANHAS PERTURBAÇÕES NOS PHENOMENOS DA VIDA

Maravilhoso pela continuidade da sua acção, o radium não o é menos pelos effeitos que produz sobre os tecidos vivos. O proprio Becquerel teve disso a involuntaria prova. Trouxe na algibeira do collete, durante algumas horas, um pequeno tubo de chloreto de radium embrulhado num papel. Ao cabo de quinze dias, sem ter sentido qualquer dôr, descobriu que, sob o vestuario, a pelle estava vermelha, inflammada, desorganizada em varios pontos, como si tivesse sido fortemente queimada. O estofo estava intacto; a radiação tinha passado através, sem tocar no tecido, e atacára a pelle. Muitos mezes foram precisos para que a chaga cicatrizasse.

Varias experiencias feitas com animaes não tardaram a demonstrar que, segundo a quantidade empregada, o radium seria um destruidor ou um estimulante da vida. E, assim, não é illogico crer que, graças ao radium, veremos um dia apparecer novas fórmas da vida.

E não será ainda elle a cura dos males incuraveis? Não seria possivel, por exemplo, curar com elle o terrivel *lupus*? Saccos de celluloide contendo um pouco de radium foram applicados varias vezes sobre as partes doentes. Produziram-se ulceras, depois uma nova pelle veiu a formar-se, na apparencia sadia, mas só o futuro dirá si é definitiva. O dr. Danlos, do hospital de S. Luiz, em Paris, estudou as propriedades do radium para o tratamento do cancro. Com elle o dr. Mackenzie-Davidson, de Londres, curou um cancro superficial do labio.

O dr. Béclére, de Paris, fez duas satisfatorias applicações no tratamento do cancro do seio. E já se pensa em atacar tambem a desoladora tuberculose, utilizando, sob a fórma de inhalações, as emanações do precioso metal. Ha ainda a esperança de que, graças ao radium, os cegos possam ver a luz? Effectivamente, si encerrarmos uma porção de sal de radium numa caixa opaca, desde que a approximemos do olho com a palpebra fechada produz-se a sensação da luz. Todos os pontos do olho se tornam phosphorescentes e illuminam a retina. Resta ainda muito que estudar sobre as maravilhosas propriedades do radium. Como se explica a sua inesgotavel actividade? E' o radium quem engendra por si proprio e espontaneamente produz calor, luz, electricidade? Ou vae procurar esses elementos nos meios ambientes? Eis ao que ainda não foi possivel responder. E' ainda muito recente esta descoberta; ella permitte-nos apenas divisar illimitadas perspectivas de progressos theoricos e applicações praticas. O mundo inteiro está attento á espera de saber o que iremos encontrar nesta America ainda inexplorada, nestas terras novas e prestigiosas da sciencia que se chamam a *radio-actividade*.

O encontro do esqueleto de um menor

Proseguindo no inquerito sobre o apparecimento do esqueleto do açougueirinho José Moreira dos Santos, o dr. Alvaro Castro, novo delegado do 23º districto, ouviu outras pessoas.

Estas, com suas declarações, nada de extraordinario trouxeram ao caso.

Francisco Masson da Luz, ouvido em primeiro logar, disse apenas que do facto soubera pela leitura dos jornaes. E' um preto alto e espadaudo, companheiro de bravatas e vizinho de Manoel Quirino, o indigitado criminoso.

Depondo, não teve outra preoccupação sinão a de defender o comparsa, com significativa insistencia.

Disse achal-o incapaz de tão horrendo crime, porque Manoel Quirino, a despeito de ser malvado e capanga profissional de cidadãos importantes, é uma boa creatura...

Foi interrogado tambem, sem proveito, o negociante José Manoel da Motta, estabelecido com armazem de seccos e molhados na Villa Proletaria.

Mais tarde, o dr. Alvaro Castro interrogou, simultaneamente, os menores Manoel Candido e José Fontenelle e o negociante José Nogueira Queiroz, em cujo negocio o açougueirinho esteve na manhã do desapparecimento.

Dahi nada resultou. Os pequenos, embora vacillando em certos pontos, persistiram nas declarações feitas anteriormente.

A hypothese da cumplicidade de ambos parece, por isso mesmo, estar absolutamente afastada.

Até agora, o que se afigura patente é a criminalidade de Manoel Quirino. Todos os indicios são contra elle. Comprovam-n'o as suas proprias palavras, entrecortadas de contradicções.

E estão nesse pé os trabalhos para o esclarecimento desse já tão falado caso.

O delegado do 23º districto fará hoje outros interrogatorios.

CINEMA THEATRO PHENIX
Vejam o seu programma na penultima pagina

Por via de regra, as grandes descobertas não tem enriquecido os seus autores. Ora vejamos:

Charles Bourseul, que em 1855 descobriu e descreveu o principio do telephone, morreu pobre.

Michaux, o inventor da bicycleta de pedaes, finou-se na mais negra miseria.

Frédéric Sauvage, creador dum invento que destruiu e substituiu todos os principios da propulsão interior, o helice, foi encarcerado, arruinou-se e morreu doido.

Em compensação, outros triumpharam e enriqueceram.

O patim de rodas deu mais de quinze milhões de francos ao seu inventor.

O primeiro fabricante de alfinetes de molas ganhou cincoenta milhões de francos. Achou a idéa na reproducção dum fresco de Pompeia.

Harvey Kennedey ganhou doze milhões de francos, por ter imaginado o laço das botinas.

O sr. Urbano deixará de ir ao Pará?

Belém, 17 (*Americana*) — (Retardado) — Pessoa chegada do Maranhão informa que o senador Urbano Santos não virá a esta capital, conforme foi annunciado.

Cinema Eclair
Vejam o seu programma na penultima pagina

Uma missão scientifica enviada á Persia, pela Universidade de Pensilvania, descobriu, em Nippert, documentos preciosissimos, entre os quaes se citam certas placas de terra-cotta, que constituem a contabilidade de importante casa commercial do tempo de um dos Artaxerxes.

Essa casa negociava em joias e pedras preciosas e tambem se encarregava da compra e venda de terrenos e da administração de propriedades. As placas encontradas pelos homens da sciencia norte-americanos, contém numerosos contratos, um dos quaes é o seguinte:

"Bel-ad-id-inna e Bel-dhouna, filhos de Bel e Natina de Buznin, assim falam a Bel-Nadim-Chounou: Quanto ao anel de ouro, com saphira, garantimos que a pedra se não desprenderá do engaste nestes vinte annos; e si se desprender antes, pagaremos a Bel-Nadin-Chounou dez peças de prata de indemnização".

CRIME?

Um homem apparece morto á rua Barro Vermelho

Hontem, á noite, quando calma estava a delegacia do 10º districto, o commissario Mello, ali de serviço, attendendo ao apparelho, recebeu communicação de que, em uma grota da rua Barro Vermelho, um homem jazia, morto.

Partindo immediatamente para o local, ahi encontrou o cadaver de um homem de côr branca, apparentando ter 35 annos de edade.

Examinando ligeiramente o corpo, o commissario constatou não ter o mesmo um só ferimento, e, pelo adeantado da hora, desmcou um soldado para guardar o mesmo até o exame legal, que será feito hoje pela manhã, no local.

Esse exame dirá si se trata de um crime ou de uma morte natural.

Na delegacia, está aberto o inquerito, proseguindo as diligencias.

O ministro da Marinha mandou transcrever, nos assentamentos do sub-machinista extranumerario João Xavier do Amaral, a annotação do periodo de 1º de outubro de 1891 a 22 de setembro de 1897 a 19 de dezembro de 1911, em que o mesmo serviu com machinista na serraria do Arsenal de Marinha do Ladario e nas lanchas a vapor do mesmo arsenal.

CASOS ADUANEIROS

O ministro da Fazenda em desaccordo com a commissão de tarifas da Alfandega de Pernambuco

O director geral do gabinete do Ministerio da Fazenda declarou ao delegado fiscal em Pernambuco que o ministro, tendo presente o processo em que João da Silva Seacadas recorre do acto pelo qual, de accordo com a commissão de tarifas e com a maioria da commissão arbitral, a Inspectoria da Alfandega daquelle Estado mandou sujeitar a direitos de 50 % *ad valorem*, as cadeiras submettidas a despacho pela nota de importação n. 20.886, resolveu tomar conhecimento do recurso interposto, para, reformando a decisão recorrida, mandar classificar a referida mercadoria como "moveis de madeira ordinaria, não classificada", da classe 12ª, art. 391, da tarifa.

Cinema Paris
Vejam o seu programma na penultima pagina

ENLOUQUECEU EM VIAGEM

Jean Heimbel, austriaco, de 27 annos de edade, embarcou em Hamburgo, com destino a esta capital, no vapor *Sierra Ventana*, comprando passagem de 3ª classe.

Tres dias depois de se achar embarcado, principiou Heimbel a manifestar symptomas de alienação mental, e, não melhorando com o tratamento que lhe dispensavam os seus companheiros de classe, na viagem, antes, entrando a commetter desatinos, foi posto a ferros, até a chegada a esta capital, sendo aqui entregue hontem, pelo commandante do referido vapor, á Policia Maritima, para lhe dar o conveniente destino.

Inaugura-se hoje, ás 2 horas da tarde, no salão do hospital central da Marinha, o retrato do almirante Alexandrino de Alencar, ministro da Marinha.

"Elixir de Nogueira" — Cura ulceras.

A AVIAÇÃO NA ARGENTINA

O aviador paraguayo Sylvio Pettirossi realiza, com exito, uma serie de vôos invertidos

Buenos Aires, 19 — Conforme fôra annunciado, o aviador paraguayo Sylvio Pettirossi realizou hoje, com uma tarde magnifica, a série de vôos invertidos e outras evoluções, no campo de aviação de Palermo.

Estiveram presentes o presidente da Republica, dr. Roque Saenz Peña, o vice-presidente em exercicio, dr. Victorino La Plaza, o general Julio Roca e outras altas personalidades, além de enorme multidão, que enchia literalmente as archibancadas do campo e todo o espaço destinado ao publico.

As evoluções foram soberbas, demonstrando Pettirossi ser absolutamente senhor do apparelho, realizando vôos admiraveis, circulos fechados, descidas verdadeiramente vertiginosas, amplas voltas sobre a pista, quedas sobre as azas, e terminando com o celebre "looping the loop", executado de maneira maravilhosa e inimitavel.

O successo alcançado foi unico, sendo Pettirossi, ao concluir, levado em triumpho pela multidão, que não cessava de applaudil-o.

Buenos Aires, 19 — Despediu-se hoje do publico desta capital o aviador Cattaneo, realizando uma serie de excellentes vôos no Hippodromo de Belgrano, recebendo calorosos applausos.

Segundo narra a "Gazette de Hollanda", falleceu, ha dias, em Berne, aonde presidira á conferencia da Paz, o sr. Gobat, director internacional do "bureau" da mesma sociedade, a qual lhe tinha feito obter o premio "Nobel".

O sr. Gobat, que nasceu em 1843, deixa um nome laureado na politica, quer como director politico do ensino publico no cantão de Berne, quer como deputado ao Conselho Nacional, onde a sua palavra era sempre escutada com respeito, por amigos e por adversarios.

Durante muito tempo foi secretario da União interparlamentar e uma das circumstancias que o tornaram mais conhecido foi, sem duvida alguma, o facto de se haver salientado como o principal organizador da conferencia de approximação franco-allemã, em Berne.

Entre os numerosos trabalhos que escreveu, deixa, como dignos de nota, varias publicações pacifistas e uma "Historia da Suissa".

O sr. Gobat era muito conhecido em toda a Hollanda por se haver salientado notoriamente no 20º congresso universal da Paz, realizado no verão ultimo, em Haya.

O general Mesquita no Paraná

Curityba, 19 — (*Americana*) — O general Mesquita, commandante das forças em operação contra os fanaticos, dirigiu um telegramma aos jornaes desta capital, affirmando ser excellente o estado sanitario das mesmas.

Um relogio de gaz que explode

Jeronymo Pereira, brasileiro, de 16 annos, queimou-se, hontem, porque foi imprudente.

Sendo empregado de uma venda em Campo Grande, teve necessidade de examinar, pela madrugada, o relogio do gaz.

Não tomou, porem, as precauções devidas. Encostando demasiado a vela com que alumiava o local, deu causa a explosão desse pequeno reservatorio.

Jeronymo recebeu queimaduras de primeiro e segundo gráos, em ambas as pernas e no ante-braço direito, na face e mão esquerda.

A Assistencia fez-lhe os curativos urgentes recolhendo-se, depois, o imprudente á sua residencia.

A policia do 23º districto tomou conhecimento do facto.

Elixir de Nogueira, cura flores brancas.

MINISTERIO DA FAZENDA

O prefeito do Alto Acre pede creditos para despesas

O coronel Benedicto Hypolito de Oliveira, director geral do gabinete do Ministerio da Fazenda, em resposta a um officio do prefeito do Departamento do Alto Acre, declarou-lhe que os creditos para despesas daquelle Departamento, dependem unicamente do Tribunal de Contas, e que, quanto á segunda parte do mesmo officio, já está ella resolvida pelo art. 86 da lei n. 2842, de 3 de janeiro deste anno, o qual determina que a delegacia em Senna Madureira terá jurisdicção no Alto Acre e no Alto Purús, superintendendo as repartições fiscaes existentes nos ditos Departamentos ou que venham a ser creadas, e os pagamentos que tiverem de ser feitos, ficando o Alto Juruá e Tarauacá sob a jurisdicção da Delegacia Fiscal do Thesouro no Estado do Amazonas.

O QUE VAE POR PORTUGAL

A DOENÇA DO PADRE PESTANA

Lisboa, 19. (*Havas*). — O medico que foi á Galliza verificar o estado em que se encontra o jesuita, padre Pestana, declarou que a doença deste não apresenta gravidade.

AMNISTIA AOS MINISTROS DE JOÃO FRANCO

Lisboa, 19. (*Havas*). — A Camara dos Deputados approvou o projecto de amnistia aos ministros do gabinete de João Franco, incriminados por abuso de poder.

REMODELAÇÃO DA LEI DA EMIGRAÇÃO

Lisboa, 19. (*Havas*). — O governo tenciona apresentar por estes dias ao Parlamento, um projecto de lei remodelando a actual lei da emigração.

CONGRESSO PEDAGOGICO

Lisboa, 19. (*Havas*). — Encerrou-se esta tarde o IV Congresso Pedagogico, sendo approvada uma moção de saudação ao actual ministro da Instrucção Publica, dr. Sobral Cid.

Abuso de um conductor da Central

Estiveram hontem nesta redacção os srs. José de Almeida, Manoel Lopes e Daniel de Almeida, residentes á rua de Sant'Anna n. 51 e que nos trouxeram a seguinte queixa:

No Rio das Pedras, tomaram elles o trem que sae de Deodoro ás 7.28 da manhã.

Como não houvesse então logares nos carros, viajaram elles na plataforma até a estação de S. Francisco Xavier.

Como ahi vagassem alguns bancos, entraram elles para um carro, tomando conta de tres logares.

O conductor do trem exigiu dos tres passageiros os seus bilhetes.

Como elles já tivessem dado esses bilhetes no trajecto de Deodoro até S. Francisco, os tres passageiros não puderam satisfazer a exigencia do conductor, a quem explicaram o caso.

O empregado da Central não quiz acceitar a explicação, e, em termos descortezes e aggressivos, exigiu-lhes a multa regulamentar.

Os tres passageiros, que já haviam pago suas passagens, protestaram.

O conductor não quiz ainda conformar-se e, disse que os apresentaria ao agente, na estação Central, o que fez.

O agente procedeu da mesma fórma indelicada, ameaçando os passageiros e exigindo a multa, que os pobres homens tiveram de pagar, para não soffrer maior desacato.

Decididamente, é incorrigivel o pessoal da Central.

Viajantes clandestinos

Arthur Siqueira, Joaquim de Oliveira e Albino Cabral de Mello — uma triadade de pandegos amadores do "tourismo" — aborreciam-se solennemente com a vida na Bahia.

A capital do grande Estado passa actualmente por uma reforma material, e já não era sem tempo, começando a delinear-se as futuras avenidas, as pittorescas praças arborizadas e coisas assim, que attraem, empolgam e, sobretudo, suavizam o olhar de toda a gente.

Entretanto, o Siqueira, o Oliveira, e o Mello não têm a essa paciencia, para se deixar ficar á espera, tranquillamente, das futuras avenidas e praças bahianas, onde passam, então, gozar daquelles prazeres. Além disso, a febre amarella, na capital bahiana, grassando com regular intensidade, põe e continúa a pôr em sustos todo o cidadão que tem amor á vida.

Dahi, a resolução daquella pandega trindade, em pôr-se a salvo, vindo fazer uma encantadora villegiatura ao Rio de Janeiro, de cujas avenidas e praças tinham tido repetidas e admiraveis descripções. E embarcaram no vapor *Brasil*.

O mal, entretanto, foi não terem comprado as respectivas passagens, esquecimento reprovavel e reprovado com vehemencia pelo commandante do referido paquete, que os entregou hontem á Policia Maritima, chegado que foi ao nosso porto.

Deante das autoridades policiaes, explicaram-se os viajantes. Confessaram que não estavam em condições de comprar as passagens e que a viagem, apezar disso, estava resolvida.

Uma viagem resolvida não se deve transferir assim, ás pressas, por falta de uma desimportancia, — a ninharia de algumas dezenas de mil réis. Embarcaram, pois. Demais, o vapor em que viajaram é o do governo da Republica, e não ha razão para se dizer que a falta do pagamento das tres passagens vá arruinar o Thesouro.

Hontem mesmo, foram postos em liberdade, depois de algumas admoestações.

Os desertores da vida

SEMPRE OS AMORES MAL CORRESPONDIDOS

Antonio Dias, hespanhol, de 17 annos, alfaiate, morador á rua da Gamboa n. 123, hontem, logo cedo, teve um arrufo com a sua *pequena*.

Muito afflicto e ciumento, Antonio impressionou-se com o caso e viu no procedimento de sua namorada como que uma destruição de todos os sonhos de *coió sem sorte*.

Reflectindo, achou o joven alfaiate que o melhor que havia a fazer era pôr termo á existencia, pelo que comprou uma boa dóse de iodo, levando-a para casa.

Ahi, trancou-se Antonio no seu quarto e ingeriu o toxico. Aos seus effeitos, o suicida poz a boca no mundo, sendo então chamada a Assistencia, que prestou ao tresloucado os necessarios soccorros.

Já fóra de perigo immediato, foi Antonio Dias removido para a Santa Casa.

As autoridades do 8º districto policial foram postas ao corrente do facto, providenciando a respeito.

Victima de uma quéda

O bombeiro Joaquim Teixeira Santos, de 32 annos, solteiro e residente em Madureira, ao saltar do electrico 512, linha Cascadura, hontem, á tarde, caiu, recebendo forte pancada no craneo.

A Assistencia soccorreu-o e fel-o recolher á Santa Casa.

Um vigarista explora, de modo original, uma casa exportadora de vinhos

Como, pouco a pouco, se vão escasseando os "paco", denominação que os vigaristas dão aos papalvos que "embrulham", lançou, um delles, novo plano para arranjar dinheiro e o viu coroado de exito.

Este vigarista, segundo apurou a policia, chama-se José Mendes Rodrigues da Silva.

Não é um nome conhecido no cadastro policial, e dahi o desassombro com que agiu, illudindo, com pericia, a firma exportadora de vinhos Affonso & Comp., de Lisboa.

Mendes Rodrigues mandou fazer grande quantidade de cartões com o nome de uma firma — Mendim Varginha & Comp. Escreveu, então, á firma Affonso & Comp., pedindo uma partida de vinhos, na importancia de 1:500$.

A firma mandou, certa de que se tratava de uma casa séria.

O gajo voltou á carga, pedindo que lhe descontassem 20 barris que haviam chegado vazios. O desconto foi feito e uma nova partida enviada.

Mendim Varginha & Comp. escreveu a Affonso & Comp., solicitando que fosse sacada uma letra só pagavel a 30 de setembro. E terminava a carta: "Antes é impossivel, devido aos grandes empates que temos e á enorme crise que atravessamos, por motivo da carestia da vida".

A firma Affonso & Comp. desconfiou. Nomeou um seu procurador aqui, e este verificou que no Rio não existe nenhuma firma com o nome de Mendim Varginha & Comp., que se dizia estabelecida á rua de São Pedro n. 140.

Dahi, o caso levado á policia que verificou a experteza do José Rodrigues da Silva, que está sendo procurado agora por toda a parte.

Correio dos Estados

MINAS

S. JOÃO D'EL-REY, 18. — Domingo, 12 do corrente, ás 6 1/2 horas da tarde, em numero superior a 100, os alumnos das escolas de pharmacia e odontologia de S. João d'El-Rey, precedidos da corporação musical "Ribeiro Bastos", dirigiram-se á residencia do pharmaceutico Sebastião Alves do Fayão, ora eleito director desses novéis estabelecimentos, afim de lhe manifestarem a consideração justa de que goza entre seus discipulos e a boa impressão que causou a escolha de seu nome, para preencher a vaga do saudoso dr. José Moreira Bastos.

Ahi chegados, falou o alumno graduando Fausto Gonzaga, em nome de seus collegas e delegado para esse fim, levantando vibrante saudação ao distincto mestre e director Alves do Fayão, que respondeu, eloquentemente, agradecendo aos seus discipulos aquella prova de amizade e estima e promettendo-lhes, no desempenho do cargo que lhe foi confiado, proporcionar quanto lhe fosse possivel, pelos interesses daquelles por quem elle tinha o maximo desvelo e cujos destinos se achavam d'ora em diante sob sua protecção.

Terminado seu agradecimento, offereceu, gentilmente aos manifestantes profuso copo d'agua.

— Realizou-se sabbado e hontem no Parque Municipal o festival em beneficio da construcção da matriz da Boa Viagem, cujas obras já vão, relativamente, adeantadas.

Nessas noites, apezar das impertinentes chuvas que cairam á tarde, animados foram os festejos, para cujo brilhantismo muito concorreram os incalculaveis esforços de suas caridosas iniciadoras.

O movimento das barraquinhas correu sempre com enthusiasmo e é de notar a maneira attrahente e graciosa da organização que lhes deram os gentis grupos de "vendeuses" que dellas se encarregaram.

Na barraca onde era servido o chá, uma orchestra constituida pelas senhoritas Annita Francfort, Adilia Amador, Marieta Andrade, Carmosina Guimarães, Helena e Salomé Penna e Salomé Ribeiro, executou excellentes numeros de Choppin, Beethoven, Strauss, etc., recebendo estrepitosas salvas de palmas.

Esta foi, incontestavelmente, a nota chic do festival.

— O constante apparecimento de moedas falsas nesta capital e em varios pontos do Estado, faz suppor que exista por ahi em actividade alguma fabrica clandestina de dinheiro.

Ainda ha poucos dias, o sr. Horacio Pereira da Silva, residente á rua Pouso Alegre, recebeu de um negociante em Cysneiros, municipio de Palmas, duas notas de 20$ que só depois de aqui chegar verificou serem falsissimas.

Como essas, que o cavalheiro defraudado se apressou em apresentar á delegacia, afim de que se abrisse ali o competente inquerito, muitas outras tem apparecido ultimamente aqui, sem que se saiba até agora a sua procedencia.

— Começará a circular no proximo sabbado, nesta capital, um estuante jornal humoristico, com excellentes caricaturas e melhores piadas.

Zás-trás, tal é o seu titulo, será o orgão official da "charge" e do riso, vindo abrir, aos sabbados, no ambiente sisudo e austero desta capital um parenthese de alegria sã e bohemia.

— Está nesta capital o coronel José Monteiro, agente executivo da Municipalidade de Caratinga, na zona da Matta, e que aqui veiu tratar, junto do governo, de diversos assumptos que interessam o progresso daquelle riquissimo e futuroso municipio mineiro.

Entre esses assumptos um releva, sobremaneira, pela patriotica idéa que encerra, e pela utilidade insophismavel do commettimento — a creação de uma Escola Agricola, pratica e modesta, em Caratinga, como curso complementar do grupo escolar dali, e com seu custeio auxiliado pela Camara Municipal.

E' sabido que a feracissima região da Matta, com largo trecho da bacia do Parahyba, e os valles do Manhuassú e Doce, é considerada o celleiro de Minas, pela copiosidade de sua producção agricola. Além disso, é grande exportadora de café e assucar. Ora, essa zona não possue um estabelecimento, por mais elementar que seja, que proporcione o ensino profissional agricola, afim de preparar lavradores de espirito desenvolvido e emprehendedor, pelo conhecimento dos modernos processos de lavoura economica.

Nessas condições, fará o governo do Estado obra patriotica, amparando a magnifica iniciativa da edilidade de Caratinga, no sentido de dotar essa cidade com um estabelecimento de ensino, modesto embora, com campo de demonstração annexo, que servirá de viveiro de bons lavradores para toda a zona.

Aggredido a páo

O portuguez Antonio Rocha, carpinteiro, residente em Anchieta, gosta de brigar.

De quando em quando, abandonando as suas honestas ferramentas, quer, por força, aplainar a cara alheia. Discute, provoca, até a coisa chegar a cem gráos de temperatura e o barulho estoirar.

Enganou-se, porém, com o Manoel Affonso. Hontem, consoante os seus velhos habitos, arremetteu contra este, que, sem pedir licença a ninguem, o esbordoou com vontade.

O pobre Antonio Rocha, desarvorado, com a reputação perdida, recebeu algumas boas pauladas na cabeça, ficando em estado grave.

Tomou conhecimento do facto a policia do 23º districto, que fez remover o ferido para a Santa Casa.

Queimado por um fio electrico

Hontem, pela manhã, o Urbino Teixeira Ferraz, morador á rua Pinto Fonseca, foi victima de um accidente lamentavel.

Despreoccupadamente saía de sua casa, com destino á repartição onde trabalha, quando, por infelicidade, tropeçou num fio de arame.

Como o faria qualquer pessoa, abaixou-se, procurando desvencilhar-se desse obstaculo ao seu passo. Fez mal.

O fio caido ao chão não era sinão um cabo electrico da Light, que o queimou, gravemente, fulminando-o quasi.

Soccorrido por varios populares, Urbino relatou a sua pouca sorte, queixando-se de dôres produzidas pelas queimaduras.

A Assistencia compareceu e lhe fez os curativos necessarios. Teve conhecimento do facto a policia do 23º districto policial.

Fogareiro que vira, queimando uma creança

Nas travessuras proprias de sua edade, a menor Conceição Rodrigues, de 9 annos, aproveitando-se da distracção das pessoas de casa, approximou-se de um fogareiro de alcool que se achava acceso.

Sem que se pudesse apurar como foi, o fogareiro tombou, despejando o liquido em ebulição sobre a infeliz creança, que recebeu queimaduras de 1º, 2º e 3º gráos na face, no pescoço, no thorax e no braço esquerdo.

Chamados os soccorros da Assistencia, compareceu á rua Maior Avila, onde se deu o facto, um auto-ambulancia, sendo prestados os curativos na menor queimada, que ali ficou em tratamento.

Os ladrões nos suburbios

Francisco José Izidoro é estabelecido com açougue á rua Carolina Machado n. 132.

Hontem, pela madrugada, os larapios que operam nesta zona suburbana acharam de bom aviso fazer-lhe uma visita e á sua casa.

Fizeram-na em regra.

Acordando cedo para a faina diaria, Francisco José verificou que havia sido roubado em 400$ em prata, que estavam numa gaveta do balcão, e um leitão porco, prompto já para ser repartido pela freguezia.

Indignado, sem as pratas e sem o porco, apresentou queixa ás autoridades do 23º districto, que promettem providenciar.

O temporal de ante-hontem

DESASTRE NA AVENIDA ATLANTICA

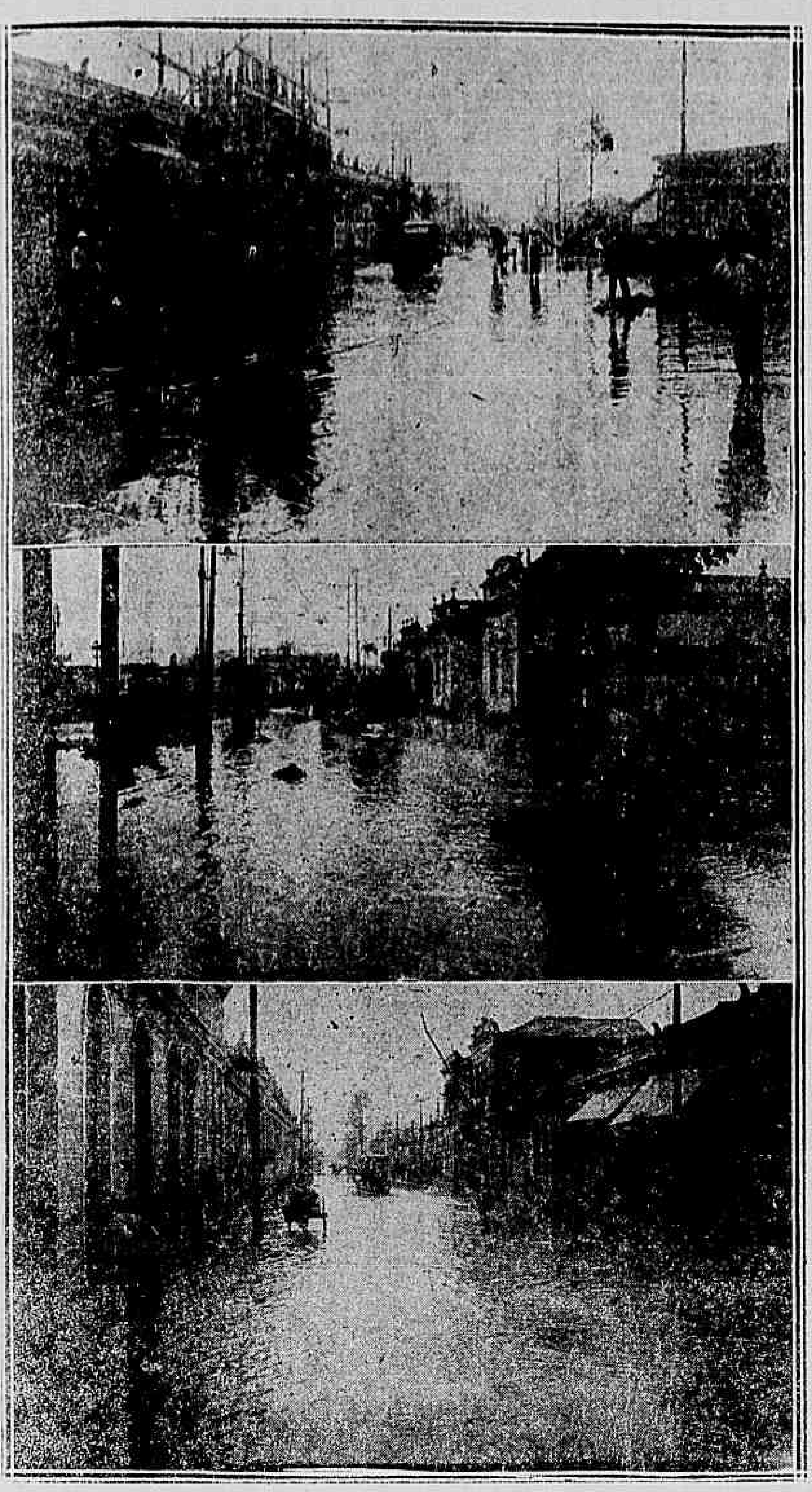

Aspectos das ruas Mariz e Barros, S. Christovão e Mattoso, por occasião da chuva de ante-hontem.

O temporal que desabou repentinamente sobre esta capital, sabbado ultimo, pela madrugada, continuou hontem, comquanto com sensivel diminuição de intensidade, e sem os damnos que occasionára primitivamente.

A chuva perdurou, com insignificantes e espaçadas intermittencias, durante todo o dia e a noite de hontem. Não houve, porém, ruas inundadas, nem por isso, interrupção do trafego, que se normalizou pela manhã.

A temperatura esteve magnifica e agradavel.

Entretanto, além dos damnos já por nós noticiados e causados pelo temporal, outros occorreram em pontos distantes do centro da cidade.

Na avenida Atlantica, o mar, revolto e bravio, em altos vagalhões, que se precipitavam furiosamente para a praia, arrebentou um boeiro existente entre as ruas José de Anchieta e Thomé de Souza, abrindo alli um vallo perigoso.

Na madrugada de hontem, um automovel, cujo dirigente ignorava o occorrido, ao passar pela avenida damnificada, caiu nesse vallo, certamente avariando-se.

E ainda hontem, ás 7 horas da noite, outro automovel, o de n. 2.505, dirigido pelo "chauffeur" Paulo Dorman e conduzindo o sr. Seraphim Martins, sua senhora e dois filhos, tambem se precipitou no alludido vallo, soffrendo avarias, e, o que é mais lamentavel, occasionando ferimentos em todos os seus passageiros, com excepção do "chauffeur".

Chamada ao local do accidente, para prestar soccorros, a Assistencia compareceu, transportando os feridos para a sua residencia, onde ficaram elles recolhidos.

Torna-se necessario, para evitar novos accidentes lastimaveis, que a policia mande postar agentes seus no local damnificado, afim de prevenir os transeuntes e carros da existencia do perigoso vallo.

NA COZINHA,

um Fogão a Gaz equivale a um mealheiro que todos os dias recebesse um deposito de alguns mil-réis.

CYCLISMO

BRASIL CLUB

Em sessão da commissão de organização [illegible] club, reunida no dia 15 do corrente [illegible], o dia 26 deste mez [illegible] corrida mensal.

O programma apresentado pelo director [illegible], J. Machado Falcão, foi o seguinte:

[illegible] parco — (bicyclette) — 3ª turma, [illegible] Dias Lucas, 2.000 metros.

[illegible] parco — (pedestre) — 1ª turma, (America Foot-Ball-Club), 3.000 metros.

[illegible] parco — (bicyclette) — Estreantes, (Cadete Jacintho Eleoterio Xavier), 1.000 metros.

[illegible] parco — (bicyclette) — 2ª turma, [illegible], 3.000 metros.

[illegible] parco — (pedestre) — 2ª turma, (26 de Abril), 250 metros.

[illegible] parco — (bicyclette) — Estreantes, [illegible], 3.000 metros.

7º parco — (pedestre) — 3ª turma, (Velocidade), 250 metros.

8º parco — (bicyclette) — 1ª turma, (coronel Bandeira de Mello), 4.000 metros.

As inscripções acham-se abertas até o dia 22, na pista do Club, com o director de corridas, das 20 ás 22 horas.

Aos srs. socios que quizerem fazer os seus "treinos", prevenimos que a pista estará illuminada das 20 ás 22 horas, excepto nos dias de festa.

TOURING CLUB DO RIO

Consta que os socios desse sympathico Club, promovem uma "marche-aux-flambeaux", no dia 21 de abril, pela passagem do anniversario natalicio do presidente Silvino Coelho, no qual irão fazer a entrega de uma riquissima medalha.

Café Globo, Chocolate, bombons finos e fantasia de chocolate, só de Bhering & Cª, 7 Set. 193.

O dr. Borges de Medeiros não renunciará

Porto Alegre, 19 — *A Federação* desmente que o dr. Borges de Medeiros, presidente do Estado, pretenda renunciar o governo.

J. ACCIOLI Advogado. — Rua Uruguayana, 11.

Bebam BRAHMA A RAINHA DAS CERVEJAS

Sociaes

Datas intimas

Passou hontem o anniversario natalicio de d. Olivia Pinto da Luz Mósca, esposa do sr. Hugo Mósca, activo industrial, proprietario da pharmacia Carioca.

Commemorando o anniversario de sua consorte, o sr. Mósca offereceu ás pessoas de sua amizade um magnifico jantar em sua residencia.

Por motivo da passagem do seu natalicio, recebeu hontem muitas felicitações o nosso collega de imprensa Luiz Jataby Pedreira.

Fez annos hontem a senhorita Nine Leal, filha do sr. Arlindo Leal, [illegible] por esse motivo, recebeu muitas saudações das suas amiguinhas.

Por motivo do seu anniversario, foi ante-hontem, em Olaria, alvo de uma manifestação dos seus amigos, o [illegible] Guilherme Magno da Silva, 2º escripturario da Contabilidade da Guerra.

Faz annos hoje d. Luiza Guedes Bittencourt, sogra do nosso companheiro nas officinas da linotypia José Felix de Andrade.

Casamentos

Contratou casamento o sr. Guilhermino Mendes Bragança, estimado capitalista, com a gentil senhorita Judith Bustamante, ambos residentes no municipio de Padua, Estado do Rio.

Nascimentos

Zulcika é o nome que recebeu uma interessante creança, filha do sr. Albino G. Ribeiro Leite e d. Maria Leilão de Assumpção Leite.

Festa commemorativa

Para solemnizar o 40º anniversario de casamento do barão e da baroneza de Vasconcellos, será rezada hoje, ás 11 horas, na matriz da Gloria, missa em acção de graças, fazendo-se ouvir, com acompanhamento de orchestra, a sra. Guiomar Smith de Vasconcellos, mme. Francisca de Basto Cordeiro e mme. Anna Thereza Siciliano de Vasconcellos.

Commemorando a feliz data, será levada na mesma occasião á pia baptismal a menina Martha, filha do dr. Jayme Smith de Vasconcellos e d. Anna Thereza S. de Vasconcellos.

Viajantes

Embarcará hoje ás 10 horas, no paquete *Cap Vilano*, o dr. Abilio de Carvalho, [illegible] acompanhado de sua familia segue para a Europa.

Hospedaram-se na Pensão Nogueira: Arnaldo Coelho e familia, Antonio Silva, João [illegible], Orlando A. Zanani, Eduardo Pinheiro, Olyntho Lyrio, Manoel Miranda, Leopoldo Dias de Castro e filho, Bernardino Salgado e filho, Alberto Hassen, Fernando J. de Lemos e familia, d. Leontina Quinto, F. Vidal, José Fernandes Ramos, Hermes de Mello e familia, Joaquim Alypio, Mario Jordão da Silva, Alberto Guerreiro e senhora e João Pedreira.

Vida Escolar

A Associação Feminina Beneficente e Instructiva do Rio de Janeiro realizou hontem, na sua escola de instrucção primaria, á rua Dr. Carmo Netto, 26, a festa que annualmente faz.

[illegible]

[illegible] vadas com distincção, e de prata, Emilia Miranda, Alzira Rosa, Carlos Duarte, Alberto Barbosa, Belmira Corrêa, José Rodrigues dos Santos, Antonia Miranda, Dejanira Santos, Henrique Ferreira, Virginia Barbosa, João de Oliveira, Isaura Corrêa e Rosa de Andrade, que foram approvadas plenamente.

Receberam tambem premios de estimulo e de comportamento os seguintes alumnos:

Maria de Lourdes, Judith Oliveira, Nestor de Almeida, Alzira Rosa, Isabel Amaral, Valdemar Lourenço, Emilia Teixeira, Emilia Miranda e Odette [illegible].

Terminada a distribuição de premios, usou da palavra a professora d. Candida Cardia Goulart, que saudou os alumnos, pelo progresso demonstrado nos seus estudos, aconselhando-os que continuem a ouvir com attenção as directoras da escola, porque terão no futuro a recompensa dos seus esforços. O nosso representante saudou tambem a directora da Escola e a da Associação, pelos esforços que vão empregando para o ensino das creanças pobres, agradecendo as homenagens dispensadas a esta folha. Encerrou-se em seguida o acto solemne.

Aos presentes foram servidos doces e bebidas finas, o que deu remate á festa infantil.

CERVEJA SEM EGUAL Hanseatica

OS AMORES PRECOCES

Mlle. Laure Lamboley, é uma graciosa rapariga, que tem, actualmente, [illegible] annos. Filha da "concierge" do predio n. [illegible], do boulevard de Picpus, em Paris, ella trabalhava, ha cerca de um anno, na casa de costuras Wingrow, á rua [illegible] n. 8.

Uma das suas companheiras de "atelier" chamava-se Renée Courtois, de quem, em breve, se tornou intima amiga. Renée habitava á rua [illegible] n. 18, com seus paes.

Para fazer o conhecimento destes ultimos, Laure acompanhou, ha mais ou menos seis mezes, a sua amiga até á casa desta, demorando-se apenas por alguns minutos, tempo, aliás, sufficiente para perturbar o coração do irmão de Renée.

Maurice Courtois, um rapaz de quinze annos de edade, retraido, um pouco selvagem, desde aquelle dia ficou completamente apaixonado.

Mais moço um anno que aquella por quem se apaixonara, foi desdenhosamente repellido.

Laure, com effeito, não fazia ainda caso das attitudes fataes do seu apaixonado.

Isso foi enchendo-o de fel, até [illegible] num terrivel projecto de vingança.

Na tarde de cinco de janeiro, numa segunda-feira, ás [illegible] horas, elle entrou, como um desvairado, no alojamento de mme. Lamboley, que, doente, estava recolhida a um leito, [illegible] da porta de entrada.

— Estou cheio até aqui! declarou Maurice brutalmente, completando a phrase com o gesto — a mão á altura da garganta. E, em seguida, sacou do bolso um revolver. Apontando a arma para a infeliz e assombrada senhora, continuou:

— Eu vim aqui para matar sua filha.

Sem se deixar commover pelas lagrimas da enferma, elle repetia ferozmente:

— Hei de matal-a! Hei de matal-a!

Entretanto, desde que, para o apaziguar, mme. Lamboley lhe prometteu que autorizaria a filha a vel-o todos os domingos, Maurice pareceu renunciar ao furioso projecto e dispoz-se a ir-se embora.

Logo que partiu, a "concierge" mandou a filha prevenir o commissario de policia do quarteirão e tambem os paes do furibundo namorado. Estes não queriam acreditar que o seu rapaz tivesse semelhante audacia.

No dia seguinte, mme. Courtois encontrava um revolver sob o travesseiro do filho, que, á noite, ao chegar em casa, se viu ás voltas com uma forte reprimenda por parte do pae.

Essa correcção precipitou os acontecimentos, pois que, sem esperar o domingo seguinte, Maurice foi a um cinematographo dos arredores, onde sabia encontrar mlle. Laure Lamboley.

Entre uma fita e outra, approximou-se elle da rapariga, procurando falar-lhe; mas esta recusou ouvil-o, e, como elle insistisse, afastou-o com um movimento do braço.

Teria essa affronta publica exasperado ainda mais o precoce apaixonado?

O facto é que, dois dias depois, cerca de 18 horas, Maurice irrompia de novo pela casa da "concierge", com o semblante todo agitado, o olhar brilhante, a voz gutural e raivosa. Sem siquer deitar os olhos para a pobre mãe, estendida no leito, foi direito á cozinha.

Laure estava a um canto, sentada numa cadeira, a descascar batatas para o jantar. Maurice, sem nada dizer, poz-se, empunhou o revolver, fez pontaria e disparou.

Laure, atacada de improviso, aterrada, ferida, rolou para o chão, gritando desesperadamente.

O rapaz, implacavel, atirou ainda por tres vezes sobre o corpo caido da rapariga, partindo, após, precipitadamente.

Ao barulho dos estampidos, alguns visinhos acudiram, providenciando para que a victima fosse transportada para o hospital.

Maurice Courtois foi preso no dia seguinte, ás 6 horas, no momento em que entrava em casa dos paes.

Courtois escolhera essa hora, porque sabia não encontrar o pae, de que tinha medo.

Os policiaes esperavam-n'o, e elle se deixou prender sem oppor nenhuma resistencia.

Conduzido perante o sr. Merle, commissario de policia do quarteirão de Bel-Air, Maurice confessou facilmente o crime:

"Sabbado, logo que recebi o meu salario, fui a uma casa de armas da rua do Chateau d'Eau e comprei dois revólveres já usados, carregado cada um com seis balas.

Dirigi-me para o boulevard Picpus. Mme. Lamboley estava de cama, impossibilitada de mover-se. Na cozinha, a filha descascava batatas. Atirei sobre ella as seis balas de um dos revólveres. Em seguida fugi, virando o outro revolver contra mim, detonando duas balas; mas o tambem não quiz funccionar mais.

Corri á casa de armas. Devolvi o revolver carregado e pedi, em troca, algumas cartuchos para o outro.

Sahi. Mas não tive coragem de recomeçar a tentativa e, depois de ter rodado atôa, durante algum tempo, fui passar a noite em um hotel da rua Hepincourt, onde fiquei durante todo o dia, saindo agora, á tarde, para ver minha mãe, quando me prenderam."

Courtois não mentiu ao dizer que tentou suicidar-se: constataram-n'o dois ferimentos, ao lado direito do peito, ferimentos, aliás, sem importancia.

O estado da victima, segundo o exame medico, era menos grave do que a principio se suppunha. As munições de que se servira Maurice eram de má qualidade, e as balas não chegaram, por isso, a penetrar fundo.

Contra a Asthma
REMEDIO DE ABYSSINIA
EXIBARD
em Pó e Cigarros.
Allivia instantaneamente.
6, Rue Dombasle, Paris. — Todas Ph.as

A gratidão gerando o amor

Dirás tu coisas más, se disseres: [illegible]

[illegible]

A Economisadora Paulista

Mudou a agencia para a rua da Alfandega n. 12, 1º andar.

PRATA

J. d'Alvear acceita qualquer importancia em prata, com desconto. Alfandega n. 44.

Grandes descontos em moveis e tapeçarias

A Marcenaria Brazileira, antiga fabrica MOREIRA SANTOS, venderá com grandes descontos, no corrente mez, todo o seu Stock de elegantes, solidos e confortaveis moveis existentes á

Rua da Constituição 11

Telephone 183 Central — 16ª Secção da Companhia Edificador

Enviam-se catalogos para os Estados

Foi comprar lã e saiu tosquiado

O pintor Bento Joaquim Nunes, aproveitando o descanso de hontem, andou a bebericar pelos botequins onde passava.

A folhas tantas, quando o alcool ingerido já começava a produzir os seus effeitos, achando-se Bento a rua Pento Lisboa, implicou com um desconhecido que lhe appareceu pela frente.

E tantas fez o pintor, que o outro, não se incommodando com o seu estado, lhe deu uma valente surra de páo, pondo-se em fuga em seguida.

Tendo o sangue a correr-lhe da cabeça, da face e da nuca, pontos mais attingidos pelo cacete, foi Bento Nunes soccorrido pela Assistencia Municipal.

A policia do 6º districto soube do acontecimento.

BEBAM TEUTONIA A melhor das cervejas.

Caiu de uma ponte

João de Freitas, portuguez, pedreiro, ao passar, hontem, por uma ponte proxima á estação Mario Hermes, perdeu o equilibrio e caiu. Com a queda, que foi violenta, recebeu contusões por todo o corpo.

Curou-o a Assistencia Municipal. A policia do 23º districto tomou conhecimento do facto.

Varias quédas

Antonietta Flausina da Silva, de 25 annos, moradora á rua Voluntarios da Patria n. 34, fracturou a tibia esquerda, devido a uma queda na sua residencia.

— Dando uma quéda na rua Paysandú n. 169, Alvino José da Conceição, varredor da Limpeza Publica, residente na Villa Rica, fracturou a extremidade inferior do radius esquerdo, contundindo-se no punho do mesmo lado.

— Devido ao estado de embriaguez em que se achava, Marianno Mafra, residente á rua Amelia n. 21, deu uma quéda no largo do Rio Comprido fracturando a cabeça.

A todos a Assistencia Municipal, prestou soccorros medicos.

DORMITORIOS DA MODA
Elegantes,
Praticos e
Economicos
Privilegiados com a Patente n. 8036

ESMOLAS

De G. F. recebemos 3$ para os pobres.

Dr. Franklin Guedes - Mol. de senhoras e creanças, pulmões, coração e syphilis. Res. S. Christovão n. 90. Teleph. 1.456 — Villa. Cons. das 3 ás 5. Andradas, 52.

THEATROS

CONCERTOS SYMPHONICOS

A sociedade de Concertos Symphonicos realiza amanhã, no theatro S. Pedro, [illegible]

[illegible]

Espectaculos de hoje

THEATRO RECREIO — [illegible]

THEATRO S. PEDRO — [illegible]

THEATRO S. JOSÉ — [illegible]

THEATRO MAISON MODERNE — [illegible]

THEATRO RIO BRANCO — [illegible]

PALACE THEATRE — [illegible]

PELOS CINEMAS

CINEMATOGRAPHO PARISIENSE — [illegible]

CINEMA ODEON — [illegible]

CINEMA THEATRO PHENIX — [illegible]

CINEMA PATHÉ — [illegible]

ECLAIR PALACE — [illegible]

CINEMA AVENIDA — [illegible]

CINEMA PARIS — [illegible]

CINEMA IRIS — [illegible]

CINEMA IDEAL — [illegible]

CIRCO SPINELLI — [illegible]

DIVERSAS

O Palace-Theatre [illegible]

Theatro estrangeiro

Tarride (Georget) e mlle. Madeleine Carlier (Andréa), numa scena de "La petite bouche"

Foi levada á scena no Theatro Michel, em Paris, uma deliciosa comedia de Claude Gevel: *La petite bouche*.

A peça foi bem acolhida, apezar de querer provar um impossivel, isto é, de pretender provar que, neste seculo de perdição, ainda ha viuvas que, si se tornam a casar, é para terem nos maridos irmãos affectuosos e puros...

O desgosto do amor não impediu, entretanto, que a heroina de Gevel, ao ver o esposo beijando uma de suas amigas, sentisse vibrações e desejos muito conhecidos de Venus e de seu filho... E essa mulher, que parecia viver entre os gelos da Groenlandia, adquiriu, de um momento para outro, habitos do Equador. Passou a usar rendas finas e ligeiras cambraias, e, assim com tão frageis coisas, prendeu para sempre o esposo infiel.

Tarride, o impeccavel Tarride, desempenhou, perfeitamente bem, o papel de Georget, quer na situação esquerda de marido forçado a guardar o sexto mandamento, quer na de amante da propria esposa.

Madeleine Carlier encarregou-se da personagem de Andréa — a tal senhora dos gelos e flammas — e mereceu os applausos colhidos.

* * *

Anna Pavlova, a celebre dansarina russa, foi victima de um grave accidente na America do Norte. Executando um bailado, quebrou o tornozello e, por isso, vae ficar longo tempo sem dansar.

Previdente como é, Pavlova tomou, de ha muito, as precauções necessarias para poder impunemente correr os perigos inherentes á sua profissão. Seus pés, seus maravilhosos pésinhos, que vencem todos os outros em agilidade, estão seguros..., em uma companhia de seguros, por quinhentos mil francos cada um.

FOLHETIM DO »CORREIO DA MANHÃ« N. 54

Jules Mary

VICTIMA INNOCENTE

— Experimente!...

— Supplicará. E não poderei resistir ás suas lagrimas.

— Procure forças para resistir. Mostre-se corajosa pelo amor que tem por elle.

— Não sei mentir.

— Ha mentiras sublimes, minha filha...

— Adivinho suas exprobações... Que lhe responderia?

— Conserve-se em silencio!

— Elle desejaria saber os motivos do meu procedimento. Não poderia responder nada... E se o amor se transformasse em desprezo, que faria eu então? Acha que poderia supportar o seu despreso? Não, não, nunca, nunca!...

E, desta vez, desatou a soluçar. A muito custo que o marquez, e a céga continham sua emoção.

Mas resistiam, porque do consentimento da moça dependia o futuro de todos.

O que elles exigiam era cruel, mas a crueldade tornava-se necessaria.

A fada Primavera, animando-se pouco a pouco, continuava por entre soluços, e com o rosto banhado em lagrimas:

— E a senhora crê, que elle se satisfaria ouvindo-me dizer que não o amo mais? Não, não. Meus labios poderiam mentir, mas meu coração e meus olhos diriam o contrario. E como a marqueza se conservasse silenciosa:

— Sim, reconheço que são inflexiveis... Ah! minha senhora, eu que a julgava tão terna, e tão boa, eu que a estimava tanto!...

Ella enchugou os olhos.

— Cala-se? Não me responde? Não tem nem siquer uma palavra de consolo?...

— Minha pobre filha, creia que estamos realmente sensibilizados com seu desgosto, pois é uma prova do grande amor que sente por meu filho.

— Como eu o amo!...

— Torno a repetir, é em nome deste mesmo amor, que peço este sacrificio.

— E si o sacrificio fôr inutil!

— Como inutil?

— Si Lourenço não acreditar em mim, ou mesmo desprezando-me, recusar casar com outra?

— Casará para salvar seu irmão... Esteja certa.

De repente, ella olhou para a marqueza, com um olhar attento, e singular.

— Com quem o desejam casar?

A marqueza não respondeu.

— Quero saber... Em todo caso tenho direito. E o que me escondem hoje, saberei amanhã. Talvez a conheça... espere... Estou adivinhando... Sim, sim, adivinho... E' mademoiselle Jenny, a filha do senhor Bertignolles.

Jenny ama-o ha longo tempo. Ella é rica. Bella... E eu sou pobre... Não é isto mesmo?

Miguel impressionado, inclinou a cabeça.

— Ah! meu Deus! meu Deus! murmurou a moça. Como tinha razão de me assustar, quando ella me fez a confidencia de seu amor por Lourenço! Naquelle dia tive o presentimento de uma grande desgraça, de uma enorme tristeza...

Caiu sobre uma cadeira, e conservou-se durante longo tempo em silencio.

A cabeça pendia sobre o peito, as feições contraidas pelo desgosto, o rosto abatido, olheiras profundas, parecendo mais uma enferma do que aquella moça fresca, bella, e seductora, que haviam visto pouco antes.

Ella disse, muito baixo:

— Farei o que me pedem...

A marqueza tinha o coração despedaçado.

— Muito bem, minha filha, muito bem, disse ella... Approxime-se de mim!

Maria Rosa obedeceu e approximou-se da céga.

Esta abraçou-a e deu-lhe um beijo na testa.

— Eras digna de ser minha filha... peço perdão pelo desgosto que te causei, o maior que se póde infligir a uma mulher. Sim, peço perdão e estou desesperada de ver teu soffrimento. Reconheço que a amisade que te dediquei ainda existe. E' uma nobre e leal moça, Maria Rosa...

— Suas palavras me dão um pouco de coragem.

— Então, comprehendes que não foi por orgulho, nem obstinação nem vingança que te pedi para renunciar a meu filho?

— Sim senhora.

— Comprehendeu que, graças á sua dedicação, é que nos poderemos salvar?

— Comprehendi.

— Posso contar comtigo?

— Infelizmente, senhora, talvez não possa resistir... De mais, quando tiver comprido o que exige de mim, ninguem no mundo terá de duvidar de meu amor.

— Para mim, não existe mais duvida.

— Supportarei tudo delle, minha senhora... a sua surpresa, a sua incredulidade, a sua raiva...

— E sua dôr, Maria?

— Sim, sua dôr. Não verei suas lagrimas... E tratarei de não fraquear deante de seu despreso.

— E isto sem demora?

— Ah! disse ella assustada com a idéa de ter que principiar a representar aquella hedionda comedia... Devo sem demora, dizer-lhe que não o amo mais?...

— Sim, manhã, hoje si quizer... E si receia não poder cumprir sua promessa, para poder romper com elle, acho que seria prudente fugir, mudar de residencia e fazel-o ignorar sua nova moradia...

— Ah! quer isto tambem?

— Não é necessario que a dedicação seja completa?

— Bem, minha senhora, obedecerei. Esta discussão assaz penosa, terminou.

A marqueza e Miguel levantaram-se para retirar-se.

— Não dirá nunca a Lourenço o pedido que viémos exigir?... Seria tornar seus esforços inuteis.

— Saberei esconder, minha senhora, quaesquer que sejam suas censuras... Não desejo que tenha rancor, nem que ella hesite... [illegible] no momento de sair.

— Minha filha, que fiz? disse... xe-me tratal-a assim, — antes de nos separarmos, deseje que guarda algum resentimento por mim...

— Certamente, minha senhora, causou-me a maior dôr que jamais terei, pois que nunca esquecerei tanto: mas, si acceitei o sacrificio foi para nunca [illegible] fundos... Não conservo rancor no coração.

— Queria tambem ouvir dizer que me perdôa...

— Sim, senhora, perdôo...

— Querida filha, que desejo ser feliz!

A céga deu o braço a Miguel, e saiu.

Apenas chegados á rua, o marquez disse:

— Minha mãe, estou inquieto.

— Porque?

— Inquieto, e descontente. Parece-me que viémos de commetter uma má acção contra essa pobre moça.

— E' verdade. Diversas vezes pensei fraquear... Mas, era preciso, meu filho, era preciso!

Deram alguns passos em silencio, em procura de um carro. Estavam visivelmente preoccupados. Foi a marqueza quem respondeu alto a esta preoccupação:

— Estes desgostos nunca são eternos, meu filho... Como elles se amam muito, a separação será penosa, mas o esquecimento vem tão depressa... O marquez levantou a cabeça e disse com tristeza:

— Crê, minha mãe?

A céga não respondeu nada.

Ficando só, Maria Rosa, desesperada, e abatida pelas grandes emoções, perdera os sentidos.

XI

A BUSCA

Lourenço e o agente Gaume não perdiam um só minuto. Gaume, quanto mais estava com o joven, mais o estimava e mais verdadeira affeição lhe dedicava.

Não cessava de dizer:

Acharei a chave desse enygma, não só por ser uma questão de honra profissional, mas por me interessar-me muito pela sua familia. O senhor é victima de uma vingança muito estudada, e bem organisada. De onde vem ella? Estamos em presença de um homem de força.

Quem é elle? Eis ahi toda a questão.

E puzeram-se em campo.

Gaume procedia em tudo com methodo.

Visto o escandalo da rua da Paix ter sido a primeira intriga urdida contra a familia de Soulaimes, era pelo club que devia principiar o inquerito.

Infelizmente, encontrou no primeiro passo serias difficuldades.

Queria passar a mão naquelle Balmadou, que desapparecera no dia immediato ao do escandalo do club.

Não havia noticias delle.

Para onde iria? Ignoravam.

Gaume e Lourenço — pois Lourenço, em todas as pesquizas, não se separava da agente, — foram á sua moradia, na rua Matignon, onde Balmadou tinha um pequeno apposento, que elle se mudára ha longo tempo.

A dada correspondia com a saida do club.

Ao sair da rua Matignon, Balmadou disséra que recebera uma pequena herança, e que partia para a America a tentar fortuna.

Era uma pista que não convinha seguir pelo menos provisoriamente, a menos que por qualquer casualidade se pudesse encontrar a pista de Balmadou em Paris ou França.

A palavra herança não soou bem ao ouvido de Gaume. Voltára ao club, para interrogar os camaradas de Balmadou. Ninguem o tinha visto depois da morte de qualquer parente, que lhe tivesse deixado herança inesperada.

— Está bem claro, dizia o agente, esta herança é a recompensa que recebeu. Si Balmadou pregou o cartaz no club, e enviou as noticias para os jornaes, não foi obra sua, elle foi a mão que executou, e deve haver um cumplice. Conhece este Balmadou?...

— De vista, unicamente.

— Não tinha nenhuma queixa de si?

— Não creio.

— Nunca o reprehendeu com alguma palavra mais dura?... Esta gente ás vezes são vingativos, rancorosos...

— Não me recordo de nada.

— Então, é necessario procurar mais alto. Balmadou foi méro instrumento.

Gaume tirou do bolso uma tira de papel, e leu attentamente uma longa lista de nomes. Era a lista enviada pelo club, com a indicação de todos os operarios, de todos os empregados, de todos os que de longe ou de perto tiveram relação com a fabrica.

— Vamos a Nogent, disse elle. Em Nogent, balbaveram nas [illegible] do vam, tendo a visitado nenhum. No escriptorio tomaram o endereço dos empregados que tinham sido [illegible]. Seguiram em Nogent, [illegible] de Lourenço.

Mas o que procuravam, sobretudo do Lourenço, o o homem que [illegible] á rua de Bruxellas, na manhã em

PELO TELEGRAPHO

INGLATERRA

LONDRES, 19.

Os jornaes desta capital occupam-se hoje largamente da entrevista que tiveram em Abbazia o conde de Berchtold, ministro dos Estrangeiros da Austria, e o titular da mesma pasta do governo italiano, marquez de San Giuliano, julgando a maioria delles que se torna necessaria qualquer manifestação das nações da Triplice Entente para responder a essa entrevista.

LONDRES, 19.

Está averiguado que no paiz existe um grupo numeroso de incendiarios, tendo occorrido ante-hontem 14 incendios e hontem sete. E' de presuppor que as suffragistas façam parte do grupo. A opinião geral é que ellas não entrarão na ordem emquanto se não votar uma lei rigorosissima, visto que as condemnações de um a dois mezes de prisão são contraproducentes. Os prejuizos até agora estão avaliados em 100.000 libras.

FRANÇA

PARIS, 19.

Os jornaes noticiam que o deputado Lepine, ex-prefeito de policia desta capital, está ha dias gravemente enfermo, pelo que teve de interromper a excursão de propaganda eleitoral em que andava.

PARIS, 10.

O "Temps", referindo-se á actualidade politica internacional, diz que a proxima visita do Rei Jorge a esta capital e a viagem do presidente Poincaré a Petersburgo permittirão nos paizes que formam a "Triple-entente" definirem mais claramente as suas obrigações perante a politica européa.

* * * O presidente do conselho, sr. Doumergue, fez hoje um discurso em Louillac, Lot, em que expoz detalhadamente a obra administrativa que tem feito o governo.

O sr. Doumergue insistiu em salientar a necessidade de serem fiscalisados os rendimentos particulares para applicação da lei do imposto sobre as rendas e terminou defendendo o programma do governo por ser aquelle que melhor corresponde ás aspirações do povo.

ITALIA

ROMA, 19.

O papa recebeu hoje, em audiencia especial, monsenhor Izquierdo y Vargas, bispo de La Concepcion, no Chile.

* * * Procedente de Abbazia, chegou o ministro das Relações Exteriores, marquez Di San Giuliano.

S. ex. foi cumprimentado na estação da estrada de ferro pelo sub-secretario dos Estrangeiros, sr. Borsarelli, o encarregado dos Negocios da Austria e altos funccionarios da Consulta.

ALLEMANHA

BERLIM, 19.

Os jornaes "Deutsche Zeitung", "Morgen Post" e "Berliner Neueste Nachrichten" referem-se favoravelmente á nomeação do sr. Dallwitz para governador da Alsacia, embora ponham em duvida que a sua administração seja feliz. Tanto aquellas folhas como a "Deutsche Warte", a "Norddeutsche Allgemeine Zeitung" e o "Berliner Tageblatt" elogiam o sr. Loebell, a quem foi confiada a pasta do Interior, o qual, embora conservador, tem as sympathias dos liberaes.

HESPANHA

MADRID, 19.

Telegrapham de Algeciras:

"Um vapor allemão que á noite passada encalhou na costa de Marrocos, foi atacado pelos mouros.

Alguns navios de guerra hespanhóes seguiram para o local do sinistro, afim de auxiliar os trabalhos de salvamento e proteger o vapor contra os ataques dos mouros".

* * * Telegrammas de Villa Garcia, noticiam que o juiz de Ribadamia foi crivado de punhaladas por um creado que hontem á noite havia despedido.

O criminoso fugiu, roubando valores na importancia de 18.000 pesetas.

AUSTRIA

VIENNA, 19.

Nos centros officiaes discutem-se os resultados das conferencias d'Abbazia, onde ficou bem evidenciada a resolução da Austria e da Italia de destruirem todos os obstaculos e arrastarem com todos os perigos que surjam nos Balkans.

* * * O imperador Francisco José encontra-se ligeiramente enfermo, atacado de catarrho.

TURQUIA

CONSTANTINOPLA, 19.

A Sublime Porta resolveu indultar o major egypcio Abdul-Aziz, que fôra condemnado á morte, evitando dessa maneira que no Egypto tome maiores proporções a irritabilidade que alli existe contra a Turquia.

DINAMARCA

COPENHAGUE, 19.

O ministro da Dinamarca na Republica Argentina, sr. Carl Wandel, foi nomeado para servir na legação de Constantinopla, recentemente creada.

GRECIA

ATHENAS, 19.

O sr. Venizelos, presidente do gabinete grego, e o ministro dos Estrangeiros, Joye Streit, regressaram de Corfú, trazendo as melhores impressões do imperador Guilherme, e declarando que elle mostrou que continúa a interessar-se muito pela Grecia.

BELGICA

BRUXELLAS, 19.

O banqueiro Collet, cuja casa era considerada pela regularidade das suas transacções e a respeitabilidade do seu chefe, foi preso como accusado de varios estellionatos na importancia de quatro milhões de francos e occorridos no periodo de 25 annos. Está tambem preso, como cumplice, um cunhado seu.

SUECIA

STOCKHOLMO, 19.

Na apuração das eleições para a segunda camara, que se compõe de 230 deputados, os conservadores, por emquanto, conservam a maioria de 18. Os socialistas obtiveram 10 candidaturas e os liberaes perderam 26 logares.

ESTADOS-UNIDOS

WASHINGTON, 19.

O Secretario d'Estado sr. William Bryan e o embaixador da Inglaterra, sr. Spring Rice, discutiram hoje largamente o texto do novo tratado de paz que vae ser assignado entre os Estados Unidos e a Inglaterra.

NOVA YORK, 19.

Telegrammas de Washington dizem que ás 7 horas e 36 minutos da noite (6 horas no Mexico), tinha expirado o prazo concedido pelos Estados Unidos, sem que fosse recebida qualquer resposta categorica do Mexico, ao "ultimatum" sobre o incidente de Tampico.

E' provavel, no emtanto, que ainda que o general Huerta acceite as condições dos Estados Unidos, esta sua resolução não possa ser conhecida em Washington, senão daqui a algumas horas.

Washington, 19 — Até ás seis horas da tarde não foi recebida no Departamento do Estado nenhuma resposta do general Huerta á nota que hontem lhe enviou o presidente Wilson sobre o incidente de Tampico.

Londres, 19 — O correspondente do *Daily Telegraph* em Washington, commentando os preparativos navaes que os Estados Unidos estão fazendo, diz que essas medidas de prevenção demonstram claramente que o governo norte-americano não acredita que o general Huerta acceite as condições propostas para dar por findo o incidente de Tampico.

ARGENTINA

BUENOS AIRES, 5.

A' vista da recusa formal do governo de alterar a lei que creou o imposto do sello sobre bebidas alcoolicas, a agitação do commercio contra essa lei entra agora no periodo agudo, que é o do protesto por meio da paralysação geral do commercio de bebidas.

O "comité" mixto gremial incumbido de agir no caso está activando os seus trabalhos e procura demonstrar a todos os commerciantes e industriaes a serie de inconvenientes que fatalmente advirão do systema de imposto por meio da sellagem. Nesse sentido vão ser iniciadas, na semana entrante, conferencias, em toda a Republica, pedindo o fechamento das casas, por tempo indeterminado, no dia 28 do mez corrente.

* * * O intendente municipal, dr. Joaquim Anchorena, está negociando a compra, para a Municipalidade, de todo o material scenico do Theatro Colon, pertencente á empresa de que era director o fallecido empresario Ciacchi.

O preço estipulado para a compra é de 572 contos de réis.

* * * Está marcado o dia 25 do corrente para o inicio das sessões preparatorias do Senado e da Camara dos Deputados.

A abertura solenne do Congresso deverá realizar-se de 4 a 8 do mez de maio proximo.

* * * Falleceram hoje nesta cidade a octogenaria sra. Avelina Molina Martinez, a senhorita Maria Helena Argerich e o abastado estancieiro sr. Rufino Cazieta, pertencentes todos á importantes e conhecidas familias argentinas.

* * * Nos meios sportivos ha grande anciedade pela sensacional prova que o nadador Henrique Tiraboschi se propõe realizar no proximo domingo, 6 do corrente.

Consiste essa prova, que é de resistencia n'agua, em cair do Tigre á uma hora da madrugada daquelle dia, fazendo o percurso entre o citado ponto e o dique n. 4 desta capital, a nado, batendo assim o record mundial de distancia.

Tiraboschi bateu, não ha muito tempo, o record europeu de natação, fazendo 30 kilometros e meio em 17 horas.

Nesta cidade, no anno passado, percorreu a nado vinte kilometros, em tempo relativamente curto.

* * * Pela Camara de Appellação foi confirmada a ordem de prisão preventiva decretada contra José Garcia, envolvido na debatida questão das marcas de fabricas Bordinot e Sacrestat.

* * * O Club Hespanhol, desta capital, resolveu concorrer com a somma de 50.000 pesetas para a grande subscripção aberta na Hespanha em favor dos seus compatriotas recentemente expulsos do Mexico pelo chefe revolucionario general Pancho y Villa.

* * * Telegrammas de Entre Rios informam que, tendo melhorado o tempo e diminuido as chuvas, foram recomeçadas as marchas e evoluções do exercito em manobras.

CHILE

VALPARAISO, 19.

De ordem do ministro da Marinha, os novos destroyers "Lynch" e "Condell" foram incorporados á esquadra em evoluções.

* * * Dentro de alguns dias, o aviador chileno Fuentes tentará realizar o "raid" Talcahuano-Valparaiso, pilotando o aeroplano Bleriot que acaba de receber.

* * * Foi fixado o dia 23 de abril como data para a festa annual dos "boys scouts".

PERU'

LIMA, 19.

Foi preso e vae ser devidamente processado o commissario de policia Gerado Meyer, accusado de ter morto, a tiros de revólver, em um conflicto, o joven Mauricio Marechal, filho de um dos officiaes da missão franceza.

ALAGOAS

MACEIÓ, 19.

Seguiu para essa capital o deputado federal Euzebio de Andrade.

PARA'

BELEM, 17.

(Retardado). — No dia 20 do corrente terá logar a installação da Mesa de Rendas de Obidos, sendo as embarcações que fizerem o serviço de cabotagem no Estado do Pará e tocarem em qualquer ponto do Baixo Amazonas obrigadas a fazer escala pela agencia fiscal de Santa Julia, ficando obrigados os respectivos commandantes a apresentar o manifesto das cargas desembarcadas nos demais portos e o conhecimento do pagamento dos direitos devidos ao Estado, sobre todos os generos que conduzir, sob pena da multa de 100$ a 200$.

O vespertino *A Imprensa* atacou a creação dessa mesa de rendas, dizendo ser um meio habil de fazer a cobrança da taxa de 6$500 réis por kilo de borracha, que ficára suspensa, devido á grita da imprensa carioca.

* * * (Retardado). — O mercado de borracha esteve hontem bastante animado. As vendas foram a 30 toneladas e entraram 72.030 kilos de borracha.

* * * (Retardado). — O *Correio de Belém* reproduziu hoje a entrevista que o *Jornal do Commercio* dessa capital obteve do dr. Wenceslão Braz, sobre os melhoramentos no Sul de Minas.

O mesmo jornal publica uma carta do sr. Lobo d'Avila, seu correspondente em Lisbôa, fazendo importantes revelações sobre a politica portugueza.

* * * (Retardado). — Reappareceu a *Folha do Norte*, impressa e esteriotypada em machinas rotativas Marinoni, ultimo modelo, podendo imprimir 25.000 exemplares.

* * * (Retardado). — Consta aqui haver presentemente uma grande inundação do rio Purú's, desde a boca do Acre até Cachoeira, sendo grande o volume das aguas e muito importantes os prejuizos causados pela inundação.

O phenomeno é attribuido ás chuvas e degelo das neves dos Andes, visto ser época de vasante naquella região. A inundação é muito superior á que alli houve em 1860, que destruiu, do lado do Purú's, cerca de cincoenta leguas de terras.

* * * (Retardado). — Falleceu no Hospital Portuguez o sr. Joaquim Gomes Nogueira, ex-chefe da extincta casa B. Antunes & C.

* * * (Retardado). — Parece que o dr. Barroso Rebello não acceita a sua nomeação para lente da Escola Normal.

* * * (Retardado). — E' esperado de Iquitos o capitão de corveta Julio Goicochea, que vem substituir o capitão de fragata Nicolás Zabala, no commando da caça-torpedeira peruana "Teniente Rodriguez".

* * * (Retardado). — A Alfandega desta capital arrecadou de 1 a 15 do corrente, 7.734:1008472 e hontem..... 84:636$410.

* * * (Retardado). — Finalizou o concurso da 1ª entrancia. Alguns candidatos excluidos, protestaram perante o juizo seccional e enviarão ao ministro o referido protesto acompanhado de varios documentos.

* * * Corre que alguns funccionarios postaes deram um desfalque de 400$000 na thesouraria dos Correios deste Estado.

* * * Houve hontem grande procura de borracha no mercado desse producto sendo vendidas 30 toneladas.

Entraram 34.909 kilos.

* * * Acha-se enfermo e recolhido ao hospital Portuguez, o dr. Candido Marinho, juiz substituto de Vigia.

AMAZONAS

MANAOS, 18. (Retardado.)

Assumiu o cargo de contador dos Correios, o dr. Antonio Krichana da Silva.

* * * Tendo corrido nesta capital varios boatos de revolução no Acre, o prefeito dali requisitou um contingente militar para guarnecer Xapury e outros pontos principaes.

* * * O administrador dos Correios desta capital inaugurará amanhã a lancha postal *Lirio de Siqueira*.

Essa embarcação, que foi completamente reformada, desloca 12 milhas por hora.

CEARA'

FORTALEZA, 18. (Retardado.)

Falleceu nesta capital a sra. d. Idalina Villar, mãe do commerciante José Villar e tia do senador Pedro Borges e do deputado Frederico Borges.

PIAUHY

THEREZINA, 18 (Retardado).

Estiveram muito concorridas as missas celebradas por intenção da alma do deputado Christino Cruz.

O dr. Miguel Rosa fez-se representar nas exequias pelo seu ajudante de ordens.

* * * (Retardado) — Seguirá para essa capital, no fim do corrente mez, o dr. Francisco Corrêa, que ahi pretende demorar-se alguns mezes.

PERNAMBUCO

RECIFE, 18.

(Retardado). — Terminaram hoje os exames de admissão á Faculdade de Direito, sendo dos 74 candidatos inscriptos habilitados 26.

* * * (Retardado). — O coefficiente da mortalidade na segunda quinzena de março, nesta capital, foi de 16,2 por mil habitantes, numero só attingido em 1904 e 1905, por occasião das epidemias de variola e dysenteria.

* * * (Retardado). — Segue amanhã para a Europa o conde Corrêa de Araujo.

* * * (Retardado). — Falleceu nesta capital o dr. Antonio Luiz Pitanga dos Santos.

* * * (Retardado). — Realiza-se amanhã a festa do "grande premio" do Jockey Club Pernambucano.

ESPIRITO-SANTO

VICTORIA, 19.

Foi nomeado chefe de secção interino da Procuradoria Geral da Prefeitura, o dr. Aroldo de Medeiros.

* * * Pelo nocturno chegaram o dr. Carlos Xavier e o padre Elias Thomaz, vigario desta capital.

* * * O coronel Marcondes de Souza, presidente do Estado, declarou em disponibilidade a professora do grupo escolar "Gomes Cardim", d. Licinia Fortes, sendo nomeada para esse cargo a professora d. Josénila Freire.

* * * No concurso de belleza aberto pelo "Diario", obteve o primeiro logar a senhorita Dinorah Nunes, professora da escola modelo desta capital.

PARANA'

CURITYBA, 19.

Apresentada pelo sr. Fontaine Lavayell, chegou á Camara Municipal uma proposta de encampação dos serviços municipaes.

* * * E' esperado hoje nesta capital o dr. Raul Bonjean, que acaba de ser nomeado delegado fiscal do Thesouro Federal, neste Estado.

* * * Segundo communicação aqui recebida, chegou hoje ás tres horas da tarde, em Tres Barras, o trem especial conduzindo o dr. Carlos Calvacanti, presidente do Estado, e sua comitiva, que foram recebidos com grande enthusiasmo pela população, formando uma guarda de honra composta de 55 praças de policia.

No hotel daquella localidade realizou-se um almoço em sua honra, tendo um discurso de saudação o sr. bispo, director da Lumber Company, respondendo o dr. Carlos Cavalcanti, que saudou a população local e os industriaes norte-americanos ali estabelecidos.

O presidente do Estado visitou depois todas as dependencias da companhia, percorrendo as serrarias e os pinheiros já explorados.

Hoje pelo nocturno os viajantes seguem para Porto União.

MINAS GERAES

BELLO HORIZONTE, 18.

(Retardado) — Foram assignados os seguintes actos:

nomeando 1º official da Secretaria da Agricultura, o sr. Francisco Lima de Assis Vianna; segundos officiaes da mesma Secretaria, os srs. José Gonçalves de Souza Junior e Henrique Renault; amanuenses, os srs. Henrique de Mello Barreto e Francisco Rodrigues Pereira Junior;

concedendo tres mezes de licença ao prefeito de Poços de Caldas, dr. Francisco Escobar;

transferindo o vigia-fiscal de Santa Fé, Joaquim Ribeiro Valle para Entre Rios;

exonerando, a pedido, Gentil Nogueira de Sá, vigia-fiscal de Eleuterio e João Augusto Toledo, escrivão da collectoria de Jacutinga;

nomeando João Augusto Toledo, vigia-fiscal de Eleuterio, Antonio Felix da Silva, vigia-fiscal de Cabral; Lucas Soares de Gouvêa, arrecadador de impostos em Mar de Hespanha; Francisco Vieira de Lima, collector em Guarany;

nomeando Pura Martins Garrido, adjunta interina do grupo escolar de Pequery, Mar de Hespanha; Maria Angelina Miranda, professora interina do grupo escolar de Bambuhy; Clarice Hortal, professora interina da escola feminina de Santo Antonio de Queluz; Maria Jacintha Barbara, professora interina da escola feminina do Garimpo das Canôas, de Santa Rita de Cassia; Honomia Stella da Cruz Rabello, professora interina da escola mixta de Dores da Ponte Alta, de Santa Rita de Cassia; Augusto Julio Carneiro, professor interino do grupo escolar de Guarará; Alaide de Campos Andrade, professora interina do grupo escolar de Entre Rios; Eulina Joviano dos Santos, professora interina do grupo escolar de Santa Quiteria.

* * * Realizou-se hoje, ás 14 horas, no Theatro Municipal, a entrega solenne das cadernetas de reservistas aos alumnos do Gymnasio Mineiro que concluiram os exercicios militares, comparecendo ao acto o presidente do Estado, sr. Bueno Brandão, os secretarios do governo e muitas familias.

Por occasião da entrega fallaram o dr. Valladares Ribeiro, paranympho dos reservistas, e o tenente Herculano de Assumpção, representante do inspector da região militar.

* * * Realizou-se hoje a eleição da directoria do Centro Academico de Direito, ficando a mesma assim constituida: Presidente, Sandoval de Azevedo; vice-presidente, Antonio Affonso de Moraes; primeiro secretario, Francisco Franco Junior; segundo secretario, Joaquim Ferraz Ribeiro da Luz; primeiro orador, Francisco Luiz Campos; segundo orador, Eugenio Detalonde; thesoureiro, João de Freitas Filho; bibliothecario, Marcello Silviano Brandão; commissão de contas: Julio Ferreira de Carvalho, José Pedro Ribeiro Junqueira, Ademaro Faria Lobato, Alberto Gomes Ribeiro e Carlos Dayrell Junior.

* * * Realizou-se, á noite, no Theatro Municipal, a representação do oratorio "Natal! Natal!", levada a effeito por um grupo de senhoras e senhoritas da melhor sociedade desta capital.

RIO GRANDE DO SUL

Porto Alegre, 10 — Por motivo da assignatura do contrato das obras do porto e dos canaes interiores, a praça do commercio enviou um officio de congratulações ao dr. Borges de Medeiros, presidente do Estado.

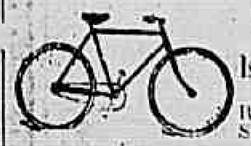

150$

Isnard & C.

Rua Sete de Setembro 75

O "Grand Prix" de Nice

O "Grand Prix" de Nice, ha pouco disputado em França, na distancia de 2.200 metros e 100.000 francos de premio, reuniu dez concorrentes de excellente classe e oppoz alguns tres annos de valor, como Diavolezza, a varios veteranos de absoluta primeira ordem, entre os quaes justo é que sejam citados Baldaquin, Fidelio Opott, cujas honrosas performances em 1913 não puderam ser ainda esquecidas.

O grão de "entrainement" influiu, talvez, bastante sobre o resultado, razão porque Grand d'Espagne II, menos indicado que alguns dos seus rivaes, mas beneficiado por um preparo mais perfeito, conseguiu obter a victoria, precedendo Diavolezza, Chut e Démon.

O vencedor nasceu em 1910 no haras de Pépivast, da condessa Le Marois e é filho de Strozzi, pae da nossa Jequitaia, e Camarera Mayor, esta por Le Sancy. Comprado "yearling" por 6.000 francos pelo sr. M. Calmann, seu proprietario actual, nas vendas de Deauville, Grand d'Espagne debutou aos dois annos no "Prix Mon Etoile", em "Maisons Laffitte" obtendo a quinta collocação.

Correu depois no "Prix du Ranelagh", em Long-Champ, onde foi batido por Faulbee e Rivairain e terminou a sua primeira estação de corridas ganhando o "Prix St. Damien" sobre Rayter e Reine des Felibres.

Em 1913, Grand d'Espagne appareceu em publico 14 vezes, collocando-se quasi sempre muito honrosamente, não obstante alcançar apenas uma victoria no "Prix Fourire", em "Maisons Laffitte" precedendo Bavar III e Pontagruee.

Diavolezza, segundo no "Grand Prix de Nice", a um corpo do vencedor, conseguiu, egualmente, uma bella performance. Nascida no haras do barão Rotschild, em 1911, por Le Sagittaire e Saint Astra, estreou o anno passado, em Long-Champ, ganhando o "Prix de Sablonville, sobre Mandrin e Iminsul, figurando, posteriormente, com destaque, em mais duas corridas que disputou.

BRAZ LAURIA

Agencia de publicações mundiaes. — Rua Gonçalves Dias n. 78, telephone n. 1668.

As cervejas da Brahma são as melhores

Tinturaria Parisiense

CASA DE PRIMEIRA ORDEM em limpesas a secco e tudo quanto concerne ao ramo. Attende a chamados. Telephone 1.049. Sul — M. Abrantes.

"A TRANSOCEANICA"

EMPRESA DE VIAGENS

Carta Patente n. 31

CAPITAL — Rs. 200:000$000

Séde social — Rua da Quitanda, 120.

SUCCURSAES EM TODOS OS ESTADOS

De accordo com os tres finaes 278, da Loteria Federal extrahida hoje, foram sorteadas as inscripções das séries:

B — (ESPECIAL) . . . 278

G — (ESPECIAL) . . . 278

O fiscal do governo — Dr. *A. Bessone Corrêa.*

A DIRECTORIA

Rio de Janeiro, 8 de abril de 1914.

Nota da directoria — Os sorteios da "A Transoceanica" realizam-se ás quartas-feiras, para as séries B e G, e aos sabbados os das séries A, D, E e F.

MOVIMENTO OPERARIO

ASSOCIAÇÃO DE RESISTENCIA DOS COCHEIROS, CARROCEIROS E CLASSES ANNEXAS.

ras, em favor dos novos chauffeurs, cocheiros e motorneiros, depois de sua entrada.

Communica-se aos associados, que foi no dia 10 do corrente, sepultado, no cemiterio de S. Francisco Xavier, quadro 47, sepultura n. 80.548, o socio cocheiro matricula n. 1.036, Domingos Martins Lourenço, sendo o seu enterro feito e acompanhado por esta Associação. Acha-se internado no Hospital, o socio chauffeur João Baptista Ribeiro, que foi hontem operado, pelo dr. Carlos Loureiro e no dia 15, foi prestada a fiança de 200$, no 4º districto policial, em favor do socio chauffeur Manoel Dias.

A directoria desta Associação participa aos associados, que se fará representar hoje, ás 8 horas da noite, no Theatro S. Pedro, com seu estandarte, no beneficio dado por uma commissão da União dos Estivadores, em beneficio da familia do conferente Heraclyto Ribeiro.

CENTRO B. DOS PINTORES. HOMENAGEM A VICTOR MEIRELLES.

Este centro realiza, no dia 21 do corrente, uma assembléa geral, para eleição de cargos vagos e para tratar da reuncia do 2º secretario.

De accordo com o artigo 7º, só poderão votar os socios que exhibirem o recibo do mez de março.

ASSOCIAÇÃO DOS E. BARBEIROS E CABELLEIREIROS

A directoria avisa a todos os collegas, que se realiza hoje, uma conferencia de propaganda do movimento social, dando-se assim execução as resoluções tomadas no 2º Congresso Operario Brasileiro, sendo orador, o sr. Manoel Fernandes. A entrada é franca.

FEDERAÇÃO OPERARIA DO RIO DE JANEIRO

Convida-se o operariado em geral a assistir a uma conferencia que será realizada pelo dr. José Oiticica, sobre o thema "O auxilio mutuo no seio dos organizados", a qual terá logar em nossa séde social, á rua dos Andradas 87, na proxima terça-feira, 21 do corrente, ás 8 horas da noite.

Desde já convidamos todos os delegados a comparecer á proxima reunião desta Federação, a qual se effectuará quarta-feira, 22 do corrente, á hora do costume.

SYNDICATO DOS SAPATEIROS

Convidam-se todos os companheiros, socios ou não, a comparecer á reunião que terá logar hoje, ás 6 horas da tarde, na séde social, á rua dos Andradas 87, sobrado, afim de se resolver sobre a commemoração do 1º de maio.

Espera-se o comparecimento de todos os companheiros.

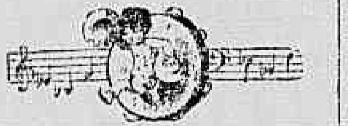

DISCOS PARA GRAMOPHONES

ULTIMAS NOVIDADES—SUCCESSO

O mais chic e maior sortimento — Rua da Constituição, 36 — Casa Faulhaber & Comp. Avenida Gomes Freire, 12, Emporio Musical do Brasil.

Gramophones a prestações.

Exame e photographia pelos raios X

das *molestias do coração, pulmão, estomago, intestinos, rins, ossos, etc.*, e tratamento pela electricidade, sem dôr, das molestias em geral. DR. TOLEDO DODSWORTH, professor da Faculdade de Medicina e DR. JORGE DE TOLEDO DODSWORTH — *Av. Rio Branco* 108.

O que é correcto

I

O sr. O. F. R. pergunta, se são correctas as seguintes phrases:

a) — "Fulano tirou o chapéo delle".

b) — "F. tirou-lhe o chapéo".

Em resposta, declaro-lhe que ambas são correctas; mas a phrase *b* póde indicar idéa differente, isto é, que F. tirou o seu proprio chapéo da cabeça para saudar qualquer pessoa.

Em 2º logar, consulta, se o correcto é — "para *attender aos reclamos* da opinião publica" ou "para *attender os* reclamos..."; e accrescenta que, para sermos coherentes, visto que se diz correctamente — "eu já *o attendo*", tambem devemos dizer — "*attender os reclamos*".

Em resposta, declaro-lhe que, com certos verbos, ora se emprega objecto directo, ora objecto indirecto; e isto se dá com o verbo *attender*"; pois, embora seja correcto dizer — "*eu já o attendo*", tambem é correcto dizer — "*attender aos reclamos...*", "attender a um pedido", etc.

São factos da lingua, contra os quaes não ha argumentos, e que se acham em varios auctores.

Finalmente, deseja saber, se é portuguez vernaculo — "peço a v. ex." ou "peço-lhe"; e diz que, se o tratamento de v. ex. é de 3ª pessoa, andariamos melhor, empregando — "peço-lhe", e não "peço a v. ex.".

Em resposta, declaro-lhe que a fórma pronominal "lhe" não indica o tratamento, pois serve para o tratamento de "você, v. s., v. ex.", etc.; por isso se emprega um destes tratamentos, e depois póde empregar-se a fórma pronominal "lhe" com referencia a qualquer delles.

II

O sr. L. A. consulta se, tratando-se de um jornal da tarde, se póde dizer "vesperal" em vez de "vespertino".

Em resposta, declaro-lhe que os dois termos são synonymos; entretanto, são mais empregados, neste caso, os termos "matutino" com referencia ao jornal da manhã, e "vespertino" com referencia ao da tarde, e o uso faz lei.

III

O sr. A. B. consulta:

a) — Se é correcta a seguinte construcção: "... como o halito de organismo doentio, ás vezes, de certas localidades, partem exhalações putridas formadas nos charcos existentes, quasi em todo logar".

Em resposta declaro-lhe que é preferivel dizer — "... como halito de organismo doentio, *partem, ás vezes, de certas localidades* exhalações putridas, formads quasi *em todos os logares onde existam charcos*".

b) — A expressão — "é um defeito *irremediavel*" é correcta.

IV

Ao sr. A. M. declaro, que a vogal "o" em portuguez tem quatro valores, isto é, "ó, ô, u breve, e õ nasal; por exemplo: "*bola, sôa, falo, piões*". Convém notar que tambem tem som nasal, quando seguido de *m*, por exemplo — "*Somma, Roma*", etc.

V

A um estudante respondo:

— Na phrase "é preciso *que* o menino seja estudioso", a palavra "*que*" é uma conjuncção integrante; e a oração "que o menino seja estudioso" é por alguns grammaticos chamada integrante, e por Mason é denominada *clausula substantiva subjectiva*.

VI

O sr. Marcos consulta, se é correcta a phrase — "decididamente não *lhe* podemos tomar a sério".

A isso respondo que, sendo o verbo *tomar* transitivo, isto é, exigindo objecto directo, o correcto seria — "não *o* podemos tomar a sério". Entretanto seria correcta a phrase, se houvesse palavra que representasse o objecto directo, por exemplo — "não *lhe* podemos tomar a sério *a resposta*". Neste caso, o pronome "*lhe*" seria o objecto indirecto.

VII

Ao sr. F. B. respondo:

São correctas as seguintes phrases:

a) — "Internaram-se *até á* ilha de..." (embora em antigos classicos appareça "*até a* ilha de...".

b) — "Foram morrendo, até *desapparecerem todos*". Neste caso, devemos empregar o *infinito pessoal*, porque elle tem sujeito proprio.

c) — "Aqui estamos desde hontem *para passar* ou para *passarmos*...".

d) — "Sentimos *não poder*...". Neste exemplo, o infinito impessoal é correctamente empregado, porque não tem sujeito proprio, e o sentido é clarissimo.

e) — "Induzindo-os a *repellir*", é phrase correcta. Entretanto, quando o infinito vem muito distanciado, alguns auctores empregam o *pessoal*, ainda mesmo depois de haverem empregado o *impessoal*.

f) — "Nesta conferencia não *deve haver protestos*".

Neste caso, o verbo *deve* é que fica unipessoal; diz-se — "não *ha*, nem *deve* haver, nem *póde* haver, nem *costuma* haver, *protestos*".

g) — A phrase — "*a* Dona fulana offereço...", é correcta. Entretanto, se nos referimos a uma pessoa conhecida do nosso interlocutor, tambem se póde dizer — "*á* D. fulana offereço..."

h) — "Não pude *acertar com* o caminho...", é phrase correcta.

i) — "*Nenhum*" e "nem um" são synonymos; mas a expressão "*nem um*" é mais emphatica.

VIII

O sr. R. L. pergunta-me a funcção que exerce o "se" na phrase — "*José foi-se embora*", o qual o salino.

Em resposta, declaro-lhe que a citada phrase é correctissima, sendo o sujeito "José", e o predicado "foi-se embora".

Quanto ao "se", visto que o verbo "*ir*" é intransitivo, póde considerar-se como um "*predicativo*", salvo melhor juizo.

O mesmo se dá na phrase — "não fiquei *homem* e *quedo*", na qual "*homem*" oração, e "*mudo e quedo*" se consideram tambem complementos subjectivos (ou "complementos do predicado", como lhes chama Maciel).

Finalmente, julgo tambem correcta a phrase — "o *subdelegado* de policia publicou editaes, *prohibindo* o jogo", sendo "prohibindo" adjuncto attributivo de "subdelegado", pois este é que prohibe o jogo por meio de editaes.

Entretanto, "prohibindo" póde tambem considerar-se adjuncto attributivo de "*editaes*", porque estes representam as idéas do subdelegado de policia.

IX

O sr. J. P. consulta, se num officio de que é portador um empregado e endereçado ao Director de uma Repartição, é correcto dizer-se — "Venho vos apresentar" ou "tenho apresentado vos" o sr. fulano que, por portaria de foi transferido para essa Repartição.

Em resposta, declaro-lhe que, no caso de que se trata, eu diria: — "Apresento a v. s. (ou dando qualquer outro tratamento) "apresento a v. ex." o sr. fulano que, por portaria de transferido para essa repartição".

X

Ao sr. M. P. declaro:

— Tão correcto é dizer — "... tido se organizou" como "... do organizou-se".

E' erronea, porém, a phrase — "... liberaes poderiam se manter". Neste caso, o correcto é dizer — "os liberaes *poder-se-iam* manter" ou "... manter-se".

XI

Um anonymo deseja saber o significado das palavras "arte e sciencia".

Em resposta, aconselho-o a que consulte o diccionario de Aulete, onde verá que a arte se refere mais á pratica, e a sciencia á theoria; pois, em meus escriptos, só tenho em vista a correcção da phrase e nada mais.

XII

Ao sr. R. D. declaro que, achando-se esgotada a ultima edição do livrinho relativo á collocação dos pronomes, só á vista das phrases que me enviar, poderei dizer se devem ser collocados depois ou antes do verbo.

R. Itapagipe 76.

CANDIDO LAGO.

MANICURE

MLLE. MATTOS

Tratamento e embellezamento das unhas. Residencia: Aven. Passos 46 sob., das 11 ás 4 da tarde.

PARIS HOTEL DO BRASIL 23, Rue Bergère

Perto dos Grandes Boulevards. Quartos espaçosos. Installação moderna. Pensão de 10 fr. para cima. O mais procurado pelos brasileiros

ENXAQUECAS?

ANTIMIGRANINA

SERVIÇO DA GUARNIÇÃO

EXERCITO

Serviço para hoje:

Superior de dia, capitão Juliano Nunes Travassos.

Acha-se de serviço no quartel-general da 9ª região, o aspirante Eurico de Oliveira.

Acha-se de serviço no posto medico da directoria de saude, dr. Luiz Bittencourt.

Auxiliar do official de dia, amanuense Almeida Netto.

A brigada estrategica dá o official para ronda, as guardas do ministerio da Guerra, Hospital Central, palacio do Cattete, patrulha para a estação de Mabgueira.

A brigada mixta dá o official para auxiliar o superior de dia, a guarda para o novo arsenal, patrulha para a estação de D. Clara.

Uniforme, 5º.

* * *

CORPO DE BOMBEIROS

Serviço para hoje:

Estado-maior, capitão Ferreira.

Auxiliar, alferes Narciso.

Promptidão, 1º soccorro, tenente Miranda e 2º soccorro, alferes Mendonça.

Manobras de registros, alferes Romano.

Ronda nos theatros, capitão Bezerra.

Medico de dia, major dr. Vianna.

Emergencia, major dr. Rocha e capitão Adelino.

Uniforme, 5º.

* * *

GUARDA NACIONAL

Serviço para hoje:

Serviço especial de inspecção, capitão Luiz dos Santos Neves.

Dia ao quartel-general, tenente Guilherme Schaback.

Rondam dois officiaes, sendo um do 2º e outro do 14º batalhão de infanteria.

Ordens ao quartel-general: um cabo do 1º batalhão de infanteria.

As ordenanças serão dos 2º e 14º batalhão de infanteria.

Uniforme, 7º.

Dr. Possollo Operações, partos, molestias das senhoras e vias urinarias. Cons. Uruguayana, 105, 2 ás 4. Res. Humaytá, 30. Humaytá. Telep. 258, Sul. Botafogo.

Impotencia Cura radical sem o auxilio de drogas. Informações GRATIS, pessoaes ou por carta, Dr. M. T. Souto, largo da Carioca n. 15, 1º andar.

De todas a HANSEATICA preferivel

Massa de Tomate- A melhor é a da Companhia Manufactora de Conservas Alimenticias.

ASIAS, DISPEPSIAS?

ANTIMIGRANINA

VISTAM-SE NA CASA PARIS. Ternos de Tussor 22$; Ternos pretos e de cores a 28$, 33$, 37$ e 43$; Ternos sob medida a 50$, 60$ e 70$000

RUA URUGUAYANA 143 — esquina Theophilo Ottoni.

---

que recebera as letras com a assignatura falsa de seu irmão. O que queriam ouvir — sobretudo Lourenço — era aquelle ligeiro accento inglez, notado no momento atribulado de sua vida, em que os menores detalhes guardára fielmente na memoria.

Mas Gaume o prevenira.

— Não se preoccupe com os signaes exactos. O homem da rua de Bruxellas, segundo o que me disse, tinha cabellos grisalhos, e longa barba... Eram — estou quasi certo — cabelleira e barbas postiças...

— Creio, si bem me lembro, que seu olhar era o de um homem moço.

— E' necessario então prestar muito attenção ao olhar. Olhar e accento... Os olhos e a voz! E' pouca coisa... Mas é quanto basta.

Em Nogent, não suspeitaram de nenhum dos empregados.

Voltaram para Paris, mas como se tivessem demorado demasiado nas visitas daquelle dia, transferiram as outras para o dia seguinte.

Só restava visitar tres antigos empregados do marquez de Soulaimes, residentes em Paris.

No dia immediato, continuaram [illegible] oragem. [illegible] regados [illegible] baixos [illegible] more- [illegible] o homem robusto da rua de Bruxellas, cujo olhar era energico e muito severo.

O ultimo empregado que faltava visitar era conhecido na fabrica pelo nome de Lazaro Beermann. Dégra o endereço de: Paris, arrabalde Santo Antonio: mas acabára de alugar um quarto mobiliado sobre o Marne. Lourenço dirigiu-se acompanhado por Gaume ao primeiro endereço, pois em Nogent no novo aposento não o viram sinão duas ou tres vezes.

No arrabalde, Lazaro Beermann habitára dois mezes sómente; delle no mais se ouvindo falar.

As moradias de Nogent e do arrabalde Santo Antonio chamaram a attenção de Gaume.

— Conhece este Lazaro Beermann? perguntou elle a Lourenço, antes de interrogar o porteiro.

— Não. Ia poucas vezes a Nogent; ultimamente ia raras vezes, não entrando nunca no escriptorio. Não conhecia sino Mirador e Jactel.

— Seu irmão nos prestará informações, juntamente com os outros empregados, camaradas de tal Lazaro Beermann.

— Meu irmão está justamente hoje em Paris.

— Onde o encontraremos?

— Em casa do senhor Bertignolles.

— O americano?

— Sim. Conhece-o?

— Não. Sei unicamente que é um homem immensamente rico. Que faz muitos beneficios, pelo menos se não é elle, será sua filha.

— Podemos encontrar meu irmão na rua Friedland.

— Vamos!

Do arrabalde Santo Antonio á rua Friedland o trajecto é longo. Gaume parecia reflectir profundamente.

— Crê no instincto senhor de Soulaimes, e nos presentimentos?

— Um pouco.

— Pois bem, não sei porque, parece-me que vou encontrar o botão dos calções de que lhe falei ha dias com esse Lazaro Beermann...

— Desejo, que não nos enganemos. Na rua Friedland, o marquez de Soulaimes estava de facto em conferencia com Bertignolles. Foram obrigados a esperar.

Mas Lourenço remetteu um cartão a seu irmão, dizendo-lhe que elle precisava falar em particular com Gaume.

O mesmo creado veiu introduzil-os. Levou-os para o escriptorio de Bertignolles.

O chefe, e o marquez, passearam pelo espaçoso aposento, fumando charutos.

Bertignolles passára o braço no de Miguel, parecendo muito feliz.

Quando o creado entregou o cartão, o marquez fez um gesto de surpresa.

— Má noticia? disse Bertignolles, mostrando interesse.

— Não.

O marquez entregou o cartão a Bertignolles, que logo o percorreu com a vista.

— Quem é este Gaume, de que fala Lourenço?

— Um dos mais intelligentes agentes da Policia...

Bertignolles conservou-se em silencio.

Uma vaga suspeita lhe atravessára o espirito. Que viria fazer este homem á sua casa, acompanhado por Lourenço? Acaso estariam na pista de Romão Goux? Estaria tudo descoberto?

Socegou logo.

E foi com voz absolutamente calma que disse:

— Faça entrar immediatamente para aqui seu irmão, e esse senhor Gaume... Receba-os já... E antes mesmo do marquez responder, Bertignolles fez signal ao creado, que saiu logo.

Um instante depois Gaume e Lourenço entravam.

De um relance, Bertignolles examinou o agente de policia.

A apparencia burgueza de Gaume e seu ar bonachão pareceram socegar Bertignolles. Ficando porém em guarda.

Achava que por emquanto elle não tinha nada a temer. Si Lourenço estivesse na pista de Romão Goux, a apparição deste seria perigosa. Seria a sua desgraça; mas Romão Goux achava-se ausente. Bertignolles ficou tranquillo, e disse:

— Está aqui em sua casa, Lourenço, e como tem que falar com seu irmão, retiro-me.

Fez menção de sair.

Lourenço, e Miguel disseram-lhe ao mesmo tempo:

— Não, não, senhor Bertignolles, fique... O senhor está ao corrente de nossos negocios, disse Lourenço. Não tenho pois segredos para si.

— Será como quizerem.

Tomou um ar indifferente, sentou-se na escrivaninha, remexeu em varios papeis, tomou algumas notas a lapis num caderno, parecendo não prestar a minima attenção aos tres homens, nem tão pouco ao que elles diziam.

Lourenço perguntou a seu irmão:

— Tiveste como empregado um homem de nome Lazaro Beermann?...

— Sim, mas tomára-o havia pouco quando o demitti.

— Ha quantos dias?

— Justamente, no dia do assassinato de Jactel, faziam pouco mais ou menos seis semanas que elle entrára para meu escriptorio.

— Qual era sua obrigação?

— Encarregado da correspondencia em linguas estrangeiras... Elle era polyglotta... Apresentou-se em minha casa com recommendações das maiores casas de New York, Philadelphia e Chicago. Falava e escrevia correctamente francez, inglez e allemão... E' de origem franceza... Mas foi educado na America...

Gaume interrompeu-o bruscamente:

— Falava inglez?

— Acabo de o dizer neste momento, senhor.

— E quando empregava outra lingua, durante a conversa, não conservava um accento inglez?...

O marquez ia responder.

Parou de repente, interdicto.

E nenhum dos tres homens reparou, que Bertignolles cessára de escrever, e que naquelle momento, com a cabeça entre as mãos, parecia distraido por uma leitura muito entretida.

Aquella simples pergunta do agente fizera nascer no espirito de Miguel, um mundo de pensamentos.

Este accento, não o tinham ouvido por diversas vezes?

Não fôra Lourenço o primeiro a reparar na rua de Bruxellas?

Depois a marqueza em Nogent, na noite do crime, e por ultimo ella e Gilberta, na praça do Chatelet?

— Sim, disse elle emocionado... E' exacto... Agora me lembro.

— Muito bem, respondeu Gaume cujo semblante se illuminou. E voltando-se para Lourenço, que ficára perturbado tambem, por aquella subita descoberta, disse sorrindo:

— Creio que achei o botão dos calções!

Bertignolles levantára-se, e fôra procurar no fundo do escriptorio alguma coisa, depois dirigira-se ao escriptorio de seu secretario, fechando a porta por dentro. Neste momento, Romão entrava.

Bertignolles approximou-se rapidamente delle:

— Não fique aqui. Volte para casa. Não appareça, ou então estaremos perdidos!

E sem mais explicações, muito calmo, voltou para o escriptorio, sentou-se na escrevaninha sem prestar attenção aos outros.

Gaume proseguiu:

Desculpe-me interrogal-o, senhor de Soulaimes... Eu irmão lhe dirá qualquer dia quanto lhe sou dedicado... Peço-lhe o favor de responder com brevidade ás minhas perguntas, pensando principalmente que suas respostas são de summa importancia...

— Fale, senhor, estou prompto a fornecer-lhe todas as informações que estejam a meu alcance.

— Não tem suspeitas deste homem?...

— Nenhumas! De que, e a que proposito, suspeitaria delle?

— Recorda-se de sua physionomia?

— Certamente...

— Dê-me os signaes exactos.

— Grande e forte, hombros largos, cabellos espessos e com um tom avermelhado, a physionomia energica e mesmo um pouco severa...

— E os olhos, senhor de Soulaimes, porque o rosto póde transfigurar-se, mas os olhos, não se mudam...

— Não me recordo bem...

— Reflicta, procure recordar-se... peço-lhe...

Gaume parecia nervoso. Uma singular emoção o agitava.

O conde não estava menos perturbado.

— Olhos azues, creio, respondeu o marquez hesitando um pouco.

Gaume, como se uma brusca mudança se tivesse operado nelle, suspirou. Depois, principiou a rir.

— Eu tinha razão, disse elle.

Estendeu as mãos a Lourenço com efusão communicativa.

O marquez olhava para elles sem comprehender.

Gaume ficou pensativo.

Naquelle momento parecia fazer um apello á sua memoria. De repente disse:

— Mas, esse Lazaro Beermann, eu o conheço tambem... Como é que não me tinha recordado ha mais tempo! Sim, sim, ouvi-o falar tambem... Foi elle que nos fez suspeitar de Mirador... Foi elle quem primeiro disse ao senhor de Lément, commissario de policia, e a mim, que o caixa Jactel marcára entrevista na vespera do crime ás dez horas da noite, no seu escriptorio, a Mirador...

— Com effeito, disse o marquez, recordo-me disso.

— Disse-nos egualmente que Jactel constantemente confiava o segredo do cofre a Mirador.

— Desse detalhe, não me recordo, respondeu o marquez.

— O senhor não ouviu, porque fôra a convite do senhor Lément buscar sua mãe...

Sim, sim, este Lazaro Beermann mostrou-nos a lebre, e nós semelhantes a cães que nunca entraram em caçadas, atiramo-nos a ella sem nenhuma experiencia.

— Faça-me justiça, senhor. Eu sempre proclamei que Mirador era innocente.

— Acabarei tambem acreditando... Mas é preciso ter ainda um pouco de paciencia... Não apressemos os acontecimentos. Os negocios de Mirador vão muito bem. Não appressemos os factos... Quem lhe recommendou este homem, senhor de Soulaimes?

— Ninguem.

— Oh! oh! o senhor acceita assim um estranho, um desconhecido?...

— Fiz mal talvez... mas o facto está consumado... Pareceu-me muito intelligente, com muita pratica. De mais, chegára a proposito. Justamente naquella época eu procurava um empregado que soubesse bem inglez e allemão...

— Devolveu-lhe as cartas de recommendação?

(Continúa)

A CORRIDA DE HONTEM, NO JOCKEY-CLUB

Demonio ganha o Grande Premio "Expositores" e Black Sea o classico "Outomno"

Os vencedores das duas importantes provas foram respectivamente dirigidos por F. Gallardo e Domingos Ferreira — A derrota do favorito Patrono — England, montado por D. Suarez, bate Ornatus, America V e Amazon — Uma bôa performance de Aymoré III — O match Desir-Peachick foi ganho por aquelle — Maipú II derrota facilmente um lote de nove adversarios — Araguaya levanta em lindo estylo o premio "Animação" — Cruz Alta obteve o seu primeiro triumpho, batendo quatro two-years — Uma corrida debaixo dagua

Não nos illudimos quando, hontem, escrevendo sobre a realização da segunda corrida do Jockey-Club, asseguramos que o seu brilho seria, em grande parte, empanado pela chuva, que desde ante-hontem caía implacavelmente.

Foi prova disso a concorrencia diminuta que teve o *meeting* em questão e que, entretanto, tinha todos os elementos indispensaveis para constituir uma esplendida festa turfista.

Além do Grande Premio Expositores e do Classico Outomno, que, durante toda a semana foram objecto dos mais desencontrados commentarios, em razão do equilibrio de forças dos animaes nelles alistados, assignalava o programma a disputa de seis outros pareos [illegible] capazes, [illegible] organizados e [illegible], deviam offerecer carreiras emocionantes, uma vez disputados com empenho de victoria.

De tal sorte, si a corrida do Jockey-Club, [illegible] falando, primou em tudo e por tudo, já não lhe succedeu o mesmo [illegible] social [illegible].

Esses contratempos que, em synthese, não são de pequena monta, contribuiram [illegible] que o movimento das apostas fosse pequeno, não correspondendo, nem á belleza do programma, nem á correcção observada na disputa de quasi todos os pareos, graças ás medidas postas em pratica pelo novo codigo de corridas.

Ainda assim, passaram pela casa da poule nada menos de 118:793$000, somma que, si não é assombrosa, é, todavia, muito apreciavel para o tempo que fez sempre.

O Grande Premio Expositores, a principal prova do dia, foi, talvez, uma [illegible] decepção para quasi todos os que estiveram no Prado Fluminense e que tinham como certa a victoria de Patrono. O filho de Premier Diamond, ou porque estranhasse a raia pesada, ou porque não fosse solicitado com necessaria energia, correu mal e [illegible] batido por Demonio, Dictadura e Disturbio.

[illegible] sempre acontece no Jockey-Club, correu de modo irreprehensivel, facto este que muito concorreu para que a reunião terminasse cedo.

*

O premio Prado Fluminense, disputado em primeiro logar, devido á ausencia de tres concorrentes, Arlanza, Adam e Freeman, reduziu-se, como hontem anteciparamos, a um simples "match" entre Desir e Peachick, este montado por Zabala e aquelle por Paris.

Dada a saida, largaram os dois adversarios emparelhados cabeça com cabeça, assim correndo até á setta dos 1.450 metros, quando Desir, ligeiramente sofreado, deixou Peachick desenvolver o galope, abrindo dois corpos de luz.

Ao ser attingido o ponto extremo da diagonal, o filho de Mordant aproximou-se do "leader", com o qual emparelhou de novo na recta de chegada.

Os dois contendores fizeram dahi por deante o percurso um ao lado do outro. Proximo ao vencedor, Raul Paris tocou o seu pilotado e este, obedecendo ao seu appello, avançou um pouco mais, de sorte a sobrepujar Peachick, muito firme, pela diminuta differença de cabeça.

A victoria de Desir que, pela primeira vez corria nas nossas pistas, impressionou-nos agradavelmente. Trata-se de um cavallo de bonita estampa e que, não obstante o pouco "entrainement" que tem, cumpriu excellente performance, cobrindo os 1.600 metros, numa raia pesadissima, no optimo tempo de 107'' 3|5.

Peachick, menos cheio que ha sete dias, no Derby, correu, egualmente, de maneira muito honrosa, defendendo-se com galhardia da atropelada do cavallo francez.

*

O pareo "Experiencia", disputado por cinco "two-kears" sem victoria, constituiu para Cruz Alta um verdadeiro passeio.

Apanhando no pulo uma escapada enorme, a filha de Ossary não encontrou o menor obstaculo em derrotar os seus competidores, já porque, destes, o mais sério saira completamente fóra de combate, já porque os outros pouca confiança poderiam inspirar.

A victoria da potranca norte-americana dependeu, pois, de toda essa série de vantagens, que, de modo algum podem ser invocadas, para que um confronto se estabeleça entre ella e qualquer dos animaes que derrotou.

Outras fossem as condições da saida e, certamente, You You II não teria perdido. Apezar de ter pulado em ultimo, absolutamente mal, a filha de St. Julien, revelou ser uma potranca de grandes qualidades, por isso que, ao contrario, não teria ella obtido ainda a segunda collocação. Para fazer o que fez, é indiscutivel que a novel representante do Stud Expeditus é uma egua de grande futuro, que, na sua turma, difficilmente poderá ser derrotada.

Rowena, montada por L. Araya, confirmando as nossas previsões, correu de modo muito apreciavel, perdendo a segunda collocação para You You II, nos derradeiros metros da carreira.

Dick II e Yvonnette nunca figuraram, entrando longe dos tres primeiros.

*

Deu ensejo a uma carreira movimentadissima o pareo "Dezeseis de Julho", disputado por dez estrangeiros de tres annos de magnifica classe, e ganho, em lindo estylo, por Maipu' II, habilmente conduzido por Domingos Suarez.

Por occasião da saida que, por signal, foi muito egual e muito rapida, titubearam varios concorrentes, notadamente o estreante Donabate, que era um dos favoritos.

Coube a Marialva tomar o commando do lote, immediatamente seguido de Maipu' II, que o não poupou um só instante, só socegando depois que o substituiu, assenhoreando-se do posto de honra.

Uma vez na vanguarda, o lindo filho de Santry correu sempre perfeitamente á vontade, até fazer seu o triumpho, facil e com algumas sobras.

Donabate, que, como dissemos acima, foi um dos mais prejudicados no pulo, ganhou consideravel terreno na grande recta e veiu ainda, em frente ao pavilhão da repesagem, alcançar Marialva, que sobrepujou sem que se empregasse seriamente, para assim conquistar a segunda posição.

O pensionista do Stud Campo Alegre é um perfeito typo de cavallo de corridas, que nos seus proximos encontros, naturalmente, figurará de modo muito mais digno.

Babylonia, detentora do quarto logar, produziu boa carreira, chegando muito perto dos tres primeiros collocados.

*

De accordo com as nossas previsões foi o premio "Velocidade" levantado por Aymoré III, sob a direcção de Zabala.

O ex-Ranzinza, que é, para os tiros curtos, uma verdadeira especialidade, abandonado nas apostas sem que para isso houvesse explicação logica, rateou 86$500, dando assim um alegrão aos seus avisados partidarios.

Deixando, prudentemente, que Maravilha fizesse o *train* da carreira, Ranzinza, aproveitado com segurança pelo seu perito jockey, esperou pelo movimento decisivo e quando percebeu que estava entregue á filha de General Simons, passou para a ponta, que conservou sem grande esforço até ao vencedor.

Us Two, conduzido por Domingos Suarez, tirou partido dos incidentes desenrolados na primeira parte do percurso e obteve um bom segundo, deixando a tres corpos a egua Laranjinha, que fez regular chegada.

Maravilha, que reapparecera roncando desabaladamente, affrontou-se na recta final, de sorte a não poder resistir á triplice entrada de Aymoré III, Us Two e Laranjinha, aos quaes cedeu o primeiro posto, que sustentára até ao meio da recta final.

Brazão e Jael foram os ultimos a chegar, sendo que a filha de Le Sagittaire fez ainda mais do que esperavamos, devido ao atrazo que teve na saida.

Os 1.500 metros foram percorridos no tempo de 101" 1|5.

*

Araguaya, que fazia a sua *réprise* em invejaveis condições de *entrainement*, foi a heroina do premio "Animação", no qual mediu força com alguns bons parelheiros do nosso turf.

A representante das gloriosas côres azul e branco, regularmente prejudicada na saida, que a não favoreceu d[e] modo algum, melhorou a pouco e pouco de posição, de sorte a fazer a ultima curva já collocada. Iniciada a grande recta, a esbelta e esguia filha de Simontault, portadora da mais recommendavel corrente de sangue, avançou pelo centro da pista como uma bala e, derrotando um por um os competidores da vanguarda, occupou o posto de honra que não mais perdeu, até triumphar com absoluta firmeza.

Pena foi que o seu jockey lançasse mão de um partido de que não necessitava, afastando-se da sua linha e indo, assim, de encontro a um dos preceitos do codigo de corridas.

Ideal II, que por algum tempo esteve na frente, governado com habilidade por Domingos Ferreira, defendeu-se bem de um severo ataque de Bridge e foi o segundo a chegar, deixando a um pescoço o filho de Turk's Cap.

Odalisca, corrida de alcance, não correspondeu á especiativa do publico; depois de atropelar, na recta final, os principaes adversarios, succumbiu e foi batida ainda por Veneza.

*

O grande Premio Expositores, que os cathedraticos, numa maioria esmagadora, julgavam ser para Patrono um facil passeio triumphal, constituiu uma das grandes surpresas do dia, ganho que foi por Demonio, seguido de Dictadura, ambos dois *outsiders*.

O filho de Premier Diamond, que dera, em trabalho, fartas provas de uma superioridade requintada sobre os seus competidores, pode-se dizer que não esteve na carreira, visto que nem a terceira collocação logrou obter.

Demonio, o vencedor da grande prova, procede do *haras* de Pedras Altas, no Rio Grande do Sul. O filho de Foxy Flyer, que é de uma velocidade inicial a toda prova, passou ligeirissimo por Dictadura, que pulára com insignificante vantagem sobre elle e, uma vez senhor do posto de honra, destacou-se rapidamente dos seus adversarios, que, debalde, procuraram alcançal-o.

Na recta final, perseguido por Dictadura, sua irmã paterna, que avançava em bellos galões, desde o inicio da ultima curva, o representante do Stud Souto teve ainda forças para resistir com galhardia ao seu embate, até fazer sua a victoria, debaixo de uma tempestade de applausos.

Dictadura, a segunda collocada, ficou a um pescoço do vencedor, deixando Disturbio em terceiro a dois corpos e este em quarto o favorito Patrono, tambem a dois corpos.

Dirigiu o victorioso o jockey F. Gallardo, que se houve sempre com a maxima correcção, não transgredindo desta vez o artigo 142 do codigo.

*

Constituiu, incontestavelmente, a mais electrizante e a mais soberba carreira da reunião a disputa do "Classico Outomno", concorrido por oito tres annos estrangeiros, sobejamente acreditados pelas *performances* que os tem distinguido nesses ultimos tempos.

Dentre os mesmos, porem, quatro se salientavam sobremaneira: Dejazet, ganhador de varias provas importantes; Black Sea, que em S. Paulo batera verdadeiros *cracks*; Rohallion, o veloz pensionista do Stud Campo Alegre, e Princesse Cresson, cujos aprumos semanaes nada deixavam a desejar.

Como esperavamos, coube o triumpho ao segundo que, já agora, podemos dizer sem receio, é um animal de extraordinarias e relevantes qualidades. O filho de Dinna Forget, apresentado a correr em lindas fórmas, aproveitou-se de todas as peripecias da carreira e, desenvolvendo na grande recta o seu largo galope, em pouco tempo deu caça a Dejazet, que então desempenhava as funcções de *leader*.

Dahi por deante, conduzido por Domingos Ferreira *en grand jockey*, o esplendido cavallo sobrepujou o adversario, para ganhar com esforço, mas muito firme, por differença de meio corpo.

Jockey e animal victoriosos receberam do publico enthusiastica e merecida ovação, que se prolongou durante dez minutos, até aquelle entrar no paddock quasi carregado em triumpho.

Dejazet, esgotado em grande parte pela perseguição sem treguas que lhe moveu em toda a diagonal a egua Princesse Cresson, não logrou resistir á atropelada de Black Sea, razão porque teve que se contentar com o segundo posto, aliás muito honroso.

Rohallion, dirigido por Zabala, foi terceiro, e Mimo, que pela primeira vez corria numa distancia propria ás suas qualidades de *stayer*, o quarto collocado.

*

England, o veloz pensionista da Ecurie Paris, encerrou a série das victorias do dia, ganhando, de extremo a extremo e num só galope, o premio "Estrada de Ferro Central do Brasil".

O filho de William the Third, que é hoje um dos garanhões da Inglaterra de maior renome, apanhando no pulo ligeira escapada, bateu de passagem Ornatus e, firmando-se na posição principal, zombou dos esforços de todos os seus tres adversarios, que nunca mais o puderam alcançar.

America V, que chegou a estar em segundo, perdeu no começo da grande recta essa collocação para Ornatus. E' que o filho de Nabot, estranhando a principio a pista molhada, com a qual se dá muito mal, reaccionou então com decidida coragem, de modo a obter com sobras o segundo posto, não obstante estar longe do vencedor, cujo triumpho não chegou, siquer, a ameaçar.

Amazon figurou na primeira parte do percurso, ficando por completo no final.

Aymoré III, por Grey Ley e Hampton Agnes, montado por Zabala, vencedor do premio "Velocidade"

Os vencedores do Grande Premio Expositores: o potro Demonio, por Foxy Flyer e Gazela; Felippe Gallardo, o jockey que o dirigiu, e o sr. Manoel Figuerôa, entraineur do vencedor

Quer isso dizer que as honras da [illegible] reservada aos animaes de dois [illegible] couberam por inteiro ao esforçado criador dr. Assis Brasil, de cujo [haras], no Rio Grande do Sul, procedem aquelles tres animaes. Demonio, o victorioso, produziu excellente carreira, tendo sido dirigido com rara habilidade pelo jockey Felippe Gallardo.

O filho de Foxy Flyer apresentou-se [illegible] bem disposto e o seu triumpho, do mesmo modo que o segundo posto obtido por Dictadura, foi, em grande parte, devido aos esforços de Manoel Figuerôa, seu "entraineur".

Felippe Gallardo alcançou ainda outra victoria, pilotando a egua Araguaya, cujas condições de *entrainement* são realmente animadoras. A filha de Simontault lucrou com o prolongado descanso a que foi submettida e correu deveras.

Domingos Ferreira, o applaudido jockey gaucho, foi o heroe do *Classico Outomno*, montando o belissimo Black Sea, que elle dirigiu com admiravel precisão de vista, aproveitando, um por um, todos os incidentes da carreira. Por grande e manifesta que fosse a superioridade do filho de Dinna Forget, certo não teria elle triumphado, si não fosse a habilissima pericia com que se houve, sobretudo na recta final, o sympathico profissional.

Outro jockey, que tambem esteve, num dos seus dias felizes, foi o *pequeno* Domingos Suarez, que, por duas vezes, alcançou o vencedor: com o esbelto Maipu' II, no pareo *Dezeseis de Julho*, e com o veloz England, no pareo *Estrada de Ferro Central do Brasil*.

As tres victorias restantes couberam a Torterolle, Raul Paris e Zabala, o primeiro montando Cruz Alta (o maior rateio do dia), o segundo Désir e o terceiro Aymoré III.

No que diz respeito aos proprietarios, couberam as honras da reunião ao Stud Souto, cujas côres foram victoriosas com Araguaya e Demonio, este no Grande *Expositores* e ao Stud Bom Retiro, a que pertence Black Sea.

O sr. Hime Junior, peza-nos dizer, não esteve num dos seus melhores dias: deu algumas saidas optimas, como a do Classico e a do Grande Premio, mas, em compensação foi sensivelmente infeliz noutras.

O serviço da casa da poule, como sempre acontece no Jockey-Club [...]

* * *

RESULTADO GERAL

17 — PREMIO PRADO FLUMINENSE — 1.609 metros — 2:000$ e 400$000.

DESIR, m., c., 4 annos, França, por Mordant e Desma, do Stud Expeditus, "entraineur" Joseph Johnson, jockey Raul Paris, 53 kilos, em . . . 1º
Peachick, Zabala . . . 2º

Não correram: Arlanza, Freeman e Adam.

Tempo: 62".

Rateios: Desir, em 1º, 13$300.

Poules vendidas em 1º logar:

Desir	73,2
Peachick	49,1
Total	122,3

Movimento do pareo: 1:223$000.

O vencedor foi importado pelo dr. Linneu de Paula Machado.

Differença: do primeiro ao segundo, cabeça.

18 — PREMIO EXPERIENCIA — 900 metros — 2:000$, 400$ e 60$000.

CRUZ ALTA, f., c., 2 annos, Estados Unidos, por Ossary e Miss Martha, do general Pinheiro Machado, jockey Torterolle, 49 kilos, em . . . 1º
You-You II, R. Paris, 49 . . . 2º
Rowena, L. Araya, 49 . . . 3º
Yvonnette, D. Suarez, 49 . . . 0
Dick II, D. Ferreira, 51 . . . 0

Tempo: 62".

Rateios: Cruz Alta, em 1º, 107$100; dupla com You-You II (25), 132$600.

Movimento do pareo: 8:029$000.

Poules vendidas em 1º logar:

Rowena	73,5
Cruz Alta	32,6
Dick II	75,2
Yvonnette	39,8
You-You II	215,6
Total	436,5

A' vencedora foi importada pelo sr. Lee King.

Differenças: do primeiro ao segundo, tres corpos; do segundo ao terceiro, pescoço.

19 — PREMIO DEZESEIS DE JULHO — 1.500 metros — 1:800$, 360$ e 54$000.

MAIPU' II, m., a., 3 annos, Inglaterra, por Santry e Loyse, do Stud 15 de Julho, "entraineur" Manoel de Mello, jockey D. Suarez, 52 kilos, em . . . 1º
Donabate, Zabala, 52 . . . 2º
Marialva, Aurelio, 52 . . . 3º
Babylonia, Torterolle, 50 . . . 0
Graziella, L. Junior, 50 . . . 0
My Fortune, Lachy, 50 . . . 0
Farrapo II, D. Ferreira, 51 . . . 0
Foxy, A. Nunes, 52 . . . 0
Poetiza, Joaquim Coutinho, 50 . . . 0
Achilles, A. Vaz, 52 . . . 0

Tempo, 102".

Rateios: Maipu' II, em 1º, 27$[1]00; dupla com Donabate (34), 22$600.

Movimento do parco: 14:030$000.

Poules vendidas em 1º logar:

Marialva	90,3
Poetiza	5,9
Foxy	8,3
Graziella	31,4
Achilles	5,4
Farrapo	72,0
Maipu' II	214,0
Babylonia	29,6
Donabate	246,5
My Fortune	24,0
Total	727,4

O vencedor foi importado pelo sr. Carlos Coutinho.

Differenças: do primeiro ao segundo, 2 corpos; do segundo ao terceiro, cabeça.

20 PREMIO VELOCIDADE — 1.450 metros — 1:800$, 360$ e 54$000.

AYMORE' III, m., a., 4 annos, Inglaterra, por Grey Leg e Hampton Agnes do Stud Guerreiro, "entraineur" F. Schneider, jockey Zabala, 53 kilos, em . . . 1º
Us Two, D. Suarez, 53 . . . 2º
Laranjinha, Marcellino, 55 . . . 3º
Maravilha, D. Ferreira, 53 . . . 0
Brazão, Alexandre, 53 . . . 0
Jael, J. Alonso, 53 . . . 0

Tempo: 101" 1|5.

Rateios: Aymoré III, em 1º, 86$500; dupla com Us Two (45), 52$500.

Movimento do pareo: 17:012$000.

Poules vendidas em 1º logar

Laranjinha	67,9
Jael	181,1
Maravilha	277,3
Aymoré III	88,2
Brazão	136,3
Us Two	204,3
Total	954,3

O vencedor foi importado pelo sr. Domingos Torres.

Differenças: do primeiro ao segundo, um corpo; do segundo ao terceiro, tres corpos.

21 — PREMIO ANIMAÇÃO — 1.609 metros — 1:800$, 360$ e 54$000.

ARAGUAYA, f., c., 4 annos, Inglaterra, por Simontault e Ponteland, do Stud Souto, "entraineur" Manoel Figuerôa, jockey F. Gallardo, 51 kilos, em . . . 1º
Ideal II, D. Ferreira, 54 . . . 2º
Bridge, D. Suarez, 53 . . . 3º
Veneza, Zacky, 54 . . . 0
Odalisca, Joaquim Coutinho, 51 . . . 0
Helios, L. Junior, 53 . . . 0
Eldorado, Aurelio, 51 . . . 0

Não correram: En Course e Maestro.

Tempo: 109 3|5".

Rateios: Araguaya em 1º, 47$500; dupla com Ideal II (24), 47$300.

Movimento do pareo: 19:117$000.

Poules vendidas em 1º logar:

Veneza	14,5
Helios	51,5
Eldorado	30,7
Bridge	210,8
Odalisca	139,2
Araguaya	176,4
Ideal II	425,0
Total	1.048,1

A vencedora foi importada pelo sr. J. J. Gomes Brandão.

Differenças: do primeiro ao segundo, dois corpos; do segundo ao terceiro, cabeça.

22 — GRANDE PREMIO EXPOSITORES — 1.200 metros — 5:000$, 1:000$ e 150$000.

DEMONIO, m., c., 2 annos, Rio Grande do Sul, por Foxy Flyer e Gazela, do Stud Souto, "entraineur" Manoel Figuerôa, jockey F. Gallardo, 52, kilos, em . . . 1º
Dictadura, D. Suarez, 50 . . . 2º
Disturbio, L. Araya, 52 . . . 3º
Patrono, Marcellino, 52 . . . 0
Dreadnought, A. Silva 52 . . . 0

Não correu Yago.

Tempo: 84 3|5".

Rateios: Demonio em 1º, 66$500 dupla com Dictadura (34), 61$300.

Movimento do pareo: 18:892$000.

Poules vendidas em 1º logar:

Disturbio-Dreadnought	180,4
Patrono	564,0
Dictadura	244,8
Demonio	136,2
Total	1.133,4

O vencedor foi creado pelo dr. Assis Brasil.

Differenças: do primeiro ao segundo, pescoço; do segundo ao terceiro, dois corpos.

23 — CLASSICO OUTOMNO — 1.609 metros — 4:000$, 800$ e 120$000.

BLACK SEA, m., c., 3 annos, Inglaterra, por Dinna Forget e Princesse of Orange, do Stud Bom Retiro, "entraineur" Alcides Ribeiro, jockey D. Ferreira, 52 kilos, em . . . 1º
Dejazet, L. Junior, 52 . . . 2º
Rohallion, Zabala, 52 . . . 3º
Mimo, J. Alonso, 52 . . . 0
Graciema, D. Suarez, 51 . . . 0
Princesse Cresson, Marcellino, 50 . . . 0
Sans Dessous, L. Araya, 50 . . . 0
Flamengo, Braithawayte, 52 . . . 0

Não correram: Rusky, Calepino, Sagaz e Furriel.

Tempo: 109" 3|5.

Rateios: Black Sea, em 1º, 36$100; dupla com Dejazet (12), 32$200.

Movimento do pareo: 22:418$000.

Poules vendidas em 1º logar:

Dejazet	466,7
Black Sea	290,8
Graciema	135,7
Sans Dessous	23,0
Princesse Cresson	36,5
Rohallion	307,7
Mimo	24,2
Flamengo	29,8
Total	1.313,4

O vencedor foi importado pelo sr. J. J. Gomes Brandão.

Differenças: do primeiro ao segundo, meio corpo; do segundo ao terceiro, dois corpos e meio.

24 — PREMIO E. F. C. DO BRASIL — 1.700 metros — 2:000$000, 400$ e 60$000.

ENGLAND, m., c., 5 annos, Inglaterra, por William the Third e Golden Hope, da Ecurie Paris, "entraineur" Manoel de Mello, jockey D. Suarez, 54 kilos, em . . . 1º
Ornatus, Zabala, 54 . . . 2º
America V, R. Paris, 52 . . . 3º
Amazon, F. Gallardo, 48 . . . 0

Não correram: Vermouth II e Ipequi.

Tempo: 116" 4|5.

Rateios: England, em 1º, 24$500; dupla com Ornatus (13), 26$600.

Movimento do pareo: 18:099$000.

Poules vendidas em 1º logar:

Ornatus	432,9
America V.	366,4
Amazon	203,9
England	120,8
Total	1.124,0

O vencedor foi importado pelo sr. Carlos Coutinho.

Differenças: do primeiro ao segundo, dois corpos; do segundo ao terceiro, tres corpos.

* * *

PEDEGRÉES DOS VENCEDORES

PAREO VELOCIDADE

AYMORE' III (1910)
- Grey Leg: Pepper and Salt (The Rake — Oxford Mixture); Quetta (Ben d'Or — Dourance)
- Hampton Agnes: Royal Hampton (Hampton — Princess); Jolye Agnes (Hermit — Belle Agnes)

PAREO ANIMAÇÃO

ARAGUAYA (1910)
- Simontault: St. Simon (Galopin — Ste. Angela); Datura (Trumpeter — Poinsettia)
- Ponteland: Hackler (Petrarch — Hackness); Mill Pond (Lord Gough — Millwheel)

GRANDE PREMIO EXPOSITORES

DEMONIO (1911)
- Foxy Flyer: Fluing Fox (Orme — Vampire); Quimera (St. Mirin — Alicé)
- Gazella: Gallifet (Energy — Fanchette); N. N. (Ortegal — N. N.)

PAREO EXPERIENCIA

CRUZ ALTA (1912)
- Ossary: Ormonde (Ben d'Or — Lily Agnes); Countess Langden (Kingcraft — Josyan)
- Miss Martha: Gerolstein (Saint Serf — Geraldine); Memory II (Duque of Montrose — Memorial)

PAREO DEZESEIS DE JULHO

MAIPU' II (1911)
- Santry: Gallinule (Isonomy — Moorhen); E. P. (Necromant — L. P.)
- Loyse: Border Minstrel (Tynedale — Glee); Claret Cup (Claret — Gramachree)

PAREO CLASSICO OUTOMNO

BLACK SEA (1911)
- Dinna Forget: Loved One (See Saw — Pilgrimage); Barometer (Chippendale — Remorse)
- Princesse of Orange: William the Third (St. Simon — Gravity); Queen of the Spring (Springfield — Queen of the Hills)

PAREO E. DE FERRO CENTRAL DO BRASIL

ENGLAND (1909)
- William the Third: St. Simon (Galopin — St. Angela); Gravity (Wisdom — Enigma)
- Golden Hope: Syrshire (Hampton — Atalanta); Golden Light (Springfield — Sunshine)

PAREO PRADO FLUMINENSE

DESIR (1910)
- Mordant: War Dance (Galliard — War Paint); Magdala (The Bard — Malibran)
- Desma: Desmond (St. Simon — L'Abbesse de Jouarre); Gold Ander (Plebeian — Chelsea China)

Os jockeys que montaram no Classico Outomno: da direita para a esquerda, Marc[ellino], L. J[u]nior, L. Araya, D. Ferreira, piloto do Black Sea, (vencedor), Zabala, J. A[lonso], Braithawayte e D. Suarez.

Cruz Alta, montada por Torterole, e Maipu' II, por D. Suarez, vencedores dos premios "Experiencia" e "16 de Julho"

RATEIOS EVENTUAES

PAREO EXPERIENCIA	
Rowena	47$500
Cruz Alta	107$100
Dick II	16$500
Yvonnette	87$700
You You II	10$100

PAREO DEZESEIS DE JULHO	
Marialva	64$400
Poetiza	986$300
Foxy	701$100
Farrapo II	80$800
Graziella	185$300
Achilles	1:077$600
Maipu' II	27$100
Babylonia	196$500
Donabate	23$600
My Fortune	242$400

PAREO VELOCIDADE	
Laranjinha	113$700
Jael	428$100
Brazão	56$000
Us Two	37$100
Aymoré III	86$500
Maravilha	27$500

PAREO ANIMAÇÃO	
Bridge	39$700
Helios	162$700
Eldorado	273$100
Araguaya	47$500
Odalisca	60$200
Veneza	578$200
Ideal	19$700

GRANDE PREMIO EXPOSITORES	
Disturbio e Dreadnought	47$900
Patrono	16$100
Dictadura	32$000
Demonio	66$500

CLASSICO OUTOMNO	
Dejazet	22$500
Black Sea	36$100
Graciema	77$400
Rohallion	34$100
Mimo	359$600
Princesse Cresson	288$000
Sans Dessous	360$400
Flamengo	354$800

PAREO E. F. C. DO BRASIL	
Ornatus	20$700
England	24$500
America V.	44$100
Amazon	41$300

PAREO PRADO FLUMINENSE	
Peachick	19$900
Desir	13$300

MOVIMENTO DE DUPLAS

PAREO EXPERIENCIA

1 — Rowena.
2 — Cruz Alta
3 — Dick II
4 — Yvonnette
5 — You You II.

12	16,7	175$500
13	18,1	76$500
14	20,4	143$600
15	117,0	25$000
23	7,5	390$800
24	3,5	814$200
25		
34	[illegible]	
35	81,8	35$000
45	45,3	64$700
Total	366,4	

PAREO DEZESEIS DE JULHO

1 — Marialva—Poetiza—Foxy
2 — Farrapo II—Graziella—Achilles
3 — Maipú II—Babylonia
4 — Donabate—My Fortune.

11	5,6	965$100
12	36,7	147$200
13	81,3	66$400
14	85,3	63$300
22	19,5	277$100
23	65,0	83$100
24	69,1	78$200
33	32,9	164$200
34	238,8	22$600
44	41,4	130$500
Total	675,6	

PAREO VELOCIDADE

1 — Laranjinha
2 — Jael
3 — Brazão
4 — Us Two
5 — Aymoré II—Maravilha.

12	27,5	216$700
13	23,9	249$300
14	26,9	221$500
15	55,2	107$900
23	64,6	92$200
24	56,9	104$700
25	91,5	65$100
34	58,8	101$300
35	130,1	45$800
45	113,5	52$500
55	96,1	62$000
Total	745,0	

PAREO ANIMAÇÃO

1 — Bridge—Helios—Eldorado
2 — Araguaya
3 — Odalisca—Veneza
4 — Ideal II.

11	66,0	103$200
12	[illegible]	[illegible]
13	[illegible]	[illegible]
14	[illegible]	[illegible]
23	[illegible]	[illegible]
24	[illegible]	[illegible]
33	[illegible]	[illegible]
34	[illegible]	[illegible]
Total	863,6	

GRANDE EXPOSITORES

1 — Disturbio-Dreadnought.
2 — Patrono.
3 — Dictadura.
4 — Demonio.

11	21,6	479$100
12	193,5	31$100
13	93,0	65$100
14	58,6	103$100
23	295,2	29$200

ILEGÍVEL

24.	89,5	67$500
31.	93,9 *	64$300

Total. 755,8

CLASSICO OUTOMNO

1 — Dejazet.
2 — Black Sea-Graclema.
3 — Rohallion-Mimo.
4 — Princesse Cresson-Sans Dessous-Flamengo.

12.	230,3 *	32$200
13.	230,0	32$200
14.	50,6	124$400
22.	78,9	94$000
23.	182,2	40$700
24.	56,5	131$300
31.	28,1	264$000
34.	52,1	142$400
44.	9,7	764$800

Total. 927,4

PAREO E. F. C. DO BRASIL

1 — Ornatus.
2 — England.
4 — America V.
5 — Amazon.

13.	241,8 *	22$600
14.	136,5	40$100
15.	66,9	81$900
34.	150,2	36$400
35.	58,1	94$300
45.	31,7	172$900

Total. 685,2

* * *

A corrida de amanhã

Publicamos hoje, na local do costume, o bem elaborado programma da reunião de amanhã, no Prado Fluminense, em commemoração á data de 21 de abril.

Compõe-se elle de oito pareos muito attrahentes, merecendo especial menção o "S. Francisco Xavier", na distancia de 1.850 metros, e que remarcará o reapparecimento de Werther, Mogy Guassu' e Lord Belvoir, em contacto com a valorosa America V.

Entrarão nessa corrida os seguintes animaes:

Je ne sais pas, m., 7., Inglaterra, por Bellerophon e Balsamo-mare, do sr. Dantas Junior, importação do mesmo.

Uruguay III, m., c., Estados Unidos, por Hammon e Sane Grey, do sr. Pinheiro Machado, importação do sr. Leeting.

Cirano, m., c., França, por Terlaz e Celerina, do Stud Expeditus, importação do dr. Linneo de Paula Machado.

Parade, f., c., Belgica, por St. Michael e Pallas, da Ecurie Paris, importação do sr. Carlos Coutinho.

Trarguette, f., a., França, por Arga e Triboulette, do Stud Paulano, importação do sr. Carlos Coutinho.

Alce, f., c., Inglaterra, por Great Scot e Christie, da Coudelaria Gironda, importação do sr. H. Joppert.

Dop, m., c., França, por Madrap e Dancerina, do Stud Mourão, importação do sr. Camillo Mourão.

Salvo ligeiras modificações que poderemos fazer até amanhã, são nossos palpites:

You You II — Cirano — Je ne sais pas.
Babylonia — Parade — Graziella.
Theresopolis — Jael — Vanguarda.
Morro Alto — Donau — Cascalho.
Zip — La Schiava — Miss Thera.
Dop — Freemon — Odalisca.
Werther — America V — M. Guassu'.
Diamant — Gibelin — Cascalho.

* * *

As grandes provas inglezas

Disputa-se amanhã em Epson, Inglaterra, o "Great Metropolitan Stakes", *handicap* de 1.000 soberanos, ganho o anno passado por Annecy e no qual estão inscriptos 46 animaes.

Os *top weight* da carreira são Dalmatian e Redwood, aquelle de sete e este de 5 annos. Dalmatian é por Ethelbert e Sonis e pertence ao sr. L. Winans; Redwood é por Opressor, pae de Dionéa e Beatrice Maud e pertence ao sr. V. Thomesson.

Entre os alistados figuram alguns dos melhores *performers* de 1913, como sejam, por exemplo, Covertside, Equitable, War Mint, Magnifico, Warbine e Agnate.

— No dia 22, isto é, depois de amanhã, no mesmo prado, será corrido o "City and Suburban Handicap", de 2.000 soberanos, levantado o anno passado por Drimnore, seguido de Limon, Lorenzo, etc.

Nessa prova estão inscriptos 42 parelheiros, entre os quaes se destacam Long Set, Maiden Erlegh, Lorenzo, Sir Martin, Bonbon Rose e Jarnac II, representantes do turf francez, Mohacz, Drinmore, Sun Yat, Bachelor's Wedding, Braxted, Tuxedo, Aghdoe, Wrack, Sands of Time, Nassau, Ambassador e Pictorial.

* * *

DIVERSAS

Os dios animaes comprados recentemente em Buenos Aires pelo turfman Albano de Oliveira foram alli hontem embarcados pelo *Liege*, esperado nesta capital no dia 23 do corrente. Virá tambem, conforme já noticiámos, o potro Colonel Dubra, que aqui correrá com o nome de Carino.

— Agradou muito aos "entendidos" a carreira hontem produzida pelo cavallo Donabate, no pareo "Dezeseis de Julho". O pensionista do Stud Campo Alegre pareceu-nos ser o melhor dos animaes trazidos da Inglaterra, pelo dr. Alfredo Novis.

— As poules da corrida de hontem, que ainda não foram recebidas, poderão ser pagas amanhã, na casa das apostas, do mesmo modo que os premios dos animaes vencedores, aos proprietarios que assim o quizerem. Para isso, haverá, no Jockey-Club, dois pagadores especiaes.

— As inscripções para a corrida de domingo proximo, no Derby-Club, serão encerradas na secretaria dessa sociedade, quarta-feira, ás 4 1/2 horas da tarde.

— Da corrida de amanhã, por motivo de victoria, só foi hontem excluido o cavallo Desis.

— A directoria do Jockey-Club reunida após a realização da corrida de hontem, resolveu:

Autorizar o pagamento de todos os premios, que os proprietarios dos animaes vencedores poderão receber amanhã, no Prado Fluminense;

Tomar conhecimento das suspensões impostas pelo *starter* aos jokeys Julio Alonso, Pablo Zabala e Aurelio Olmos, que montaram os animaes Jael, Aymoré III e Eldorado, sendo o primeiro por duas corridas e os outros por uma.

* * *

FOOT-BALL

O jogo entre o Botafogo e o Fluminense foi transferido para amanhã

Devido ao estado do tempo, que ainda se conservou tempestuoso, e ás condições do terreno, ficou assentada entre o Fluminense e o Botafogo a transferencia do encontro de *foot-ball* que deveria realizar-se hontem, no campo do primeiro, em beneficio do Instituto de Protecção e Assistencia á Infancia, marcado agora para amanhã.

* * *

PATINAÇÃO

Skating-Rink

Acaba de ser organizada uma nova empresa de diversões, nesta capital, unica no genero, systema Luna Park, de Londres. A construcção do theatro para esse fim será feita nos terrenos do antigo convento da Ajuda, na avenida Rio Branco.

Alli o publico terá a escolher toda e qualquer diversão. Alêm de theatro, cinema, "bar", etc., haverá uma grande pista, com a extensão de 150 m. X 50 m. A direcção do "rink" já foi confiada, pela empresa, ao sr. José M. Guimarães, conhecido e habilissimo "sportman", muito relacionado entre a élite carioca, e sportiva, o qual brevemente seguirá para a Europa, para a acquisição do material necessario.

O mais Activo e Barato
PURGANTE, LAXANTE
DEPURATIVO
SEDLITZ CHARLES CHANTEAUD
Exigir o frasco amarello e o nome:
CHARLES CHANTEAUD. — Expo. CARD: GRANDE PREMIO.

Um homem é victimado por um bonde, no Campo de São Christovão

Um individuo de côr parda, de 40 annos presumiveis, ao tomar um electrico hontem, no Campo de S. Christovão, nas proximidades do Club Fluminense, caiu, fracturando o humerus no terço medio e recebendo forte contusão no craneo.

Removido para a Santa Casa, alli veiu elle a fallecer, sendo o seu corpo removido para o Necroterio, onde foi reconhecido.

Trata-se de Manoel Lopes da Silva, servente da Junta Commercial e residente á rua General Argollo n. 21.

O seu enterro terá logar hoje.

A policia do 10º districto tomou conhecimento do facto.

Gotas Virtuosas De Ernesto Souza. Curam: hemorrhoides, males do utero, ovarios, urinas e as proprias Cystites.

Experimentando uma arma, um homem fére gravemente outro

O marcineiro José da Silva Carneiro tem as suas officinas no barracão da Ladeira João Antonio n. 49.

Hontem, pela manhã, alli entrou o operario Francisco Pereira, que lhe mostrou uma pistola Browning, que começou a experimentar, para mostrar que funccionava bem. Em dado momento, a arma disparou, indo o projectil ferir gravemente o marcineiro, no mamelão esquerdo.

José da Silva Carneiro foi soccorrido na Assistencia e em estado melindroso removido para a Santa Casa.

A policia do 2º districto tomou conhecimento do facto.

Francisco Pereira fugiu.

DR CAETANO DA SILVA — Molestias pulmonares. — Cons. Rua da Uruguayana 35, das 3 ás 4, ás 3ª, 5ª, e sab. Resid. rua 21 de Maio 152.

Aos sem appetite aconselhamos a casa de petisqueiras á portugueza do Braquinha rua General Camara n. 103, antigo 79, bons temperos bons vinhos etc.

Morte suspeita

A policia do 10º districto fez recolher ao Necroterio o cadaver do menor Agenor Barbosa, de 14 annos, residente á rua Ferreira de Araujo n. 63, na supposição de que a sua morte não tenha sido natural.

Falou-se que o menor se ferira num campo de foot-ball e que morrera por isso.

A autopsia, porém, mostrou que a sua morte foi natural.

A progenitora do inditoso moço fezlhe o enterro.

CASAMENTOS J. Borges, solicitador provisionado pela Camara Ecclesiastica, realiza com brevidade no civil e no religioso, não recebendo dinheiro adiantado. Praça Tiradentes 73, das 10 ás 5 horas da tarde e CASA DO LOPES, no Engenho Novo.
AVISO — Casa séria que trata com todo o criterio e pontualidade de palavra; é na praça Tiradentes, 73, sobrado.

COMMERCIO

Rio, 20 de abril de 1914.

ASSEMBLÉAS CONVOCADAS

Companhia Fiat Lux, dia 20, ás 14 horas.

Cooperativa Militar do Brasil, dia 20, ás 17 horas.

Companhia Industrial e Lavoura, dia 22, ás 12 horas.

Sociedade Anonyma Fabrica de Sedas Santa Helena, dia 23, ás 13 horas.

Sociedade Anonyma Moinho Fluminense, dia 23, ás 14 horas.

Companhia Cordoaria e Cellulose, dia 24, ás 13 horas.

Banco do Brasil, dia 30, ás 13 horas.

Companhia Caminho Aereo Pão de Assucar, dia 29, ás 13 horas.

Companhia de Tecidos Confiança Industrial, dia 29, ás 13 horas.

Companhia Combustiveis Nacionaes, dia 29, ás 13 horas.

Companhia de Tecidos Cometa, dia 29, ás 14 horas.

Companhia Cantareira e Viação Fluminense, dia 30, ás 1 horas.

Companhia Docas de Santos, dia 30, ás 13 horas.

Companhia Brasileira de Minas, dia 30, ás 12 horas.

Companhia Predial, dia 30, ás 13 horas.

Banco do Brasil, dia 30, ás 13 horas.

Companhia Morro da Mina, dia 30, ás 14 horas.

Companhia Brasileira de Energia Electrica, dia 30, ás 15 horas.

CONCORRENCIAS ANNUNCIADAS

Estrada de Ferro Central do Brasil, para o fornecimento de 950 resmas de papel assetinado para impressão, dia 20 ás 13 horas.

Estrada de Ferro Central do Brasil, para o fornecimento de vergalhões de ferro patente, dia 24, ás 13 horas.

Maio:

Inspectoria de Mattas, Jardins, Arborização, Caça e Pesca, para o arrendamento do restaurante da Quinta da Boa Vista, dia 7, ás 13 horas.

REUNIÕES DE CREDORES

Fallencia de H. Sally de Souza & C., dia 20, ás 14 horas.

Credores de Teixeira e Carvalho, dia 20, ás 13 horas.

Fallencia de José Ribeiro, dia 20, ás 14 horas.

Credores de Manoel Carmo, dia 20, ás 13 horas.

Fallencia de Agostinho Alves & Pinheiro, dia 20, ás 13 1/2 horas.

Fallencia de José Pereira Tavares, dia 22, ás 13 horas.

Fallencia de José Ferreira & C., dia 22, ás 13 horas.

Fallencia de Ferreira Pinto & C., dia 23, ás 13 horas.

Credores de Francellino Silva & C., dia 23, ás 13 horas.

Credores de L. da Cunha Magalhães, dia 24, ás 13 horas.

Fallencia de Pereira da Cunha & C., dia 24, ás 13 horas.

Fallencia de A. Teixeira, dia 24, ás 13 1/2 horas.

Fallencia de J. Rocha, dia 24, ás 14 horas.

Fallencia da Empresa Industrial Serra do Mar, dia 25, ás 13 horas.

Fallencia da Companhia Commercio e Navegação, dia 24, ás 13 horas.

Credores de Adjucto Ferreira, dia 25, ás 13 1/2 horas.

Fallencia de Fry Youle & C., dia 27, ás 13 horas.

Fallencia de Silva & Villot, dia 29, ás 13 horas.

Fallencia da Companhia Fabril Paulistana, dia 29, ás 13 horas.

Fallencia de Manoel F. dos Santos, dia 30, ás 13 horas.

Credores de Granja & C., dia 30, ás 13 horas.

Fallencia de Paiva Silva & C., dia 30, ás 13 1/2 horas.

Credores de Andrade Costa & C., dia 30, ás 13 horas.

Maio:

Fallencia da Companhia Internacional Cinematographica, dia 2, ás 13 horas.

Fallencia de José Peritto, dia 8, ás 13 horas.

Credores de Arthur Soefner, dia 12, ás 13 horas.

Credores de Leutner & Kind, dia 12, ás 13 horas.

Fallencia de Luiz Antonio da Costa, dia 25, ás 13 horas.

CARNES VERDES

No matadouro de Santa Cruz foram abatidos hontem: 475 rezes, 23 vitellas, 33 carneiros e 41 porcos.

Foram rejeitados: 3 rezes e 3 porcos.

A matança foi feita para os seguintes marchantes:

Durisch & C., 27 rezes e 10 vitellas; C. Espindola de Mello, 41 rezes e 4 porcos; Alexandre V. Sobrinho, 47 rezes; Portinho & C., 48 rezes; R. Mendes & C., 64 rezes; José C. de Oliveira, 101 rezes, 7 vitellas, 7 carneiros e 8 porcos; Lima Tavares, 48 rezes; E. de Azevedo & C., 21 rezes; Peixoto & Castro, 11 rezes; Carlos Pimenta, 17 rezes; Francisco C. Goulart, 12 porcos; Oliveira Irmãos & C., 6 vitellas e 11 porcos; Santos Fontes & C., 14 carneiros e 6 porcos, e Luiz Camuyrano, 14 carneiros.

Vigoraram no entreposto de S. Diogo os seguintes preços:

Bovino	$700 a 1$
Carneiro	1$500 e 1$800
Porco	1$100 e 1$200
Vitella	$700 a 1$100

CAFE'

MOVIMENTO DO MERCADO

Entraram no mercado de Santos, 9.229 saccas de café, foram embarcadas 22.788 saccas e venderam-se 8.000 saccas.

Existencia, 1.121.466 saccas.

Preço, 5$600, por 10 kilos.

Mercado estavel.

Sairam para os Estados Unidos 63.581 saccas.

No Havre, o mercado fechou estavel, com alta de 75 c. a 1 franco, cotando-se: maio, 59.50, e setembro, 60.50 francos, por 50 kilos.

Vendas, na Bolsa, 20.000 saccas.

Em Hamburgo o mercado fechou estavel, com alta de 50 a 75 c., cotando-se: maio, 47.50, e setembro, 49 pfennigs por 1/2 kilo.

Vendas na Bolsa, 30.000 saccas.

Em Londres, o mercado fechou estavel, com alta de 6 a 9 d., cotando-se: maio, 41 s. 9 d., e setembro, 43 s., por 112 libras.

Vendas na Bolsa, 5.000 saccas.

Em Nova York o mercado fechou estavel, sem mudança no disponivel do Rio e Santos, cotando-se o typo n. 7, respectivamente, a 8.7/8 c. e 10.7/8 c. por libra.

Nas opções houve alta parcial de 1 ponto, cotando-se: maio, 8.57 c., e setembro, 8.91 c., por libra.

Vendas na Bolsa, 50.000 saccas.

MARITIMAS

VAPORES ESPERADOS

Rio da Prata, "Cap Vilano"	20
Rio da Prata, "Vandyck"	20
Rio da Prata, "Provence"	20
Rio da Prata, "Tuscan Prince"	21
Rio da Prata, "P. de Satrustegui"	21
Rio da Prata, "Araguaya"	21
Liverpool e escs., "Oropesa"	21
Rio da Prata, "Liger"	22
Callão e escs., "Oriana"	22
Marselha e escs., "Italie"	22
Santos, "Desna"	22
Rio da Prata, "Crefeld"	22
Portos do sul, "Sirio"	22
Portos do sul, "S. Paulo"	23
Hamburgo e escs., "K. F. August"	23
Bremen e escs., "Gotha"	23
Rio da Prata, "Axel Johnson"	23
Trieste e escs., "Eugenia"	23
Amsterdam e escs., "Tubantia"	24
Buenos Aires, "Brasile"	24
Rio da Prata, "Cap Finisterre"	25
Portos do norte, "Manáos"	25
Southampton e escs., "Asturias"	25
Marselha e escs., "Algerie"	25
Rio da Prata, [illegible]	[illegible]
Bordéos e escs., "Georgie"	[illegible]

VAPORES A SAHIR

Rio da Prata, "Bretagne"
Aracajú e escs., [illegible]
Hamburgo e escs., "Cap Vilano"
S. Matheus e escs., "Mayrink"
Cabedello e escs., [illegible]
Caravellas e escs., [illegible]
Genova e escs., "Savoia"
S. Fidelis e escs., "S. João da Barra"
Santos, "Cap Roca"
Paysandú e escs., "Minas Geraes"
Marselha e escs., "Provence"
Santos, "Coburg"
Nova York e escs., "Vandyck"
Rio da Prata, "Vestris"
Bilbáo e escs., "P. de Satrustegui"
Southampton e escs., "Araguaya"
Callão e escs., "Oropesa"
Liverpool e escs., "Oriana"
Bordéos e escs., "Liger"
Nova Orleans, "Tuscan Prince"
Rio da Prata, "Italie"
Portos do sul, [illegible]
Manáos e escs., "Olinda"
Hamburgo e escs., "Petropolis"
Rio da Prata, [illegible]
Bremen e escs., "Crefeld"
Rio da Prata, "Gotha"
Southampton e escs., "Darro"
Rio [illegible]
Buenos Aires, "Brasile"
Rio da Prata e escs., "Tubantia"
Itajahy e escs., "Itaituba"
Gothenburg e escs., "Axel Johnson"
Portos do sul, "Satellite"
Paraná e escs., "S. Paulo"
Rio da Prata, "Algerie"
Hamburgo e escs., "Cap Finisterre"
Rio [illegible]
Southampton e escs., "Asturias"
Rio da Prata e escs., "Georgie"

AVISOS

DR WERNECK MACHADO — Molestias da pelle e syphilis. Rua Primeiro de Março [illegible]. — Só attende aos doentes das suas especialidades.

CORREIO. — Esta repartição expedirá malas pelos seguintes paquetes:

Hoje:

La Bretagne, para Rio da Prata, recebendo impressos até ás 6 horas, cartas para o interior até ás 6 1/2 e objectos para registrar até ás 5.

Amanhã:

Tuscan Prince, para Victoria, Barbados e Nova Orleans, recebendo impressos até ás 11 horas, cartas para o interior até ás 12 e objectos para registrar até ás 12. [illegible]

[illegible]

Mayrinck, para Cabo Frio e portos [illegible]

Itaipava, para Ilhéus, Bahia e Aracajú, [illegible]

[illegible], para Bahia, Aracajú, Maceió, Recife e Cabedello, [illegible]

Minas Geraes, para Paranaguá, Matto Grosso e Montevidéo, [illegible]

Vestris, para Santos e Rio da Prata, [illegible]

Vandyck, para Bahia, Trinidad e Nova York, [illegible]

SECÇÃO LIVRE

A' PRAÇA

CASA DO PESCADOR

Declaramos que nesta data vendemos [illegible] de ferragens [illegible] Mercado Municipal ns. 143, 145, 147 [illegible]. Rio, 18 de abril, 1914 — *Gomes Irmão*.

COOPERATIVA MILITAR DO BRASIL

ASSEMBLÉA GERAL EXTRAORDINARIA

Tendo, por motivo de força maior, como é publico e notorio, de retirar-me temporariamente desta capital, convoco, para o dia 20 do corrente, segunda-feira, ás 17 horas (5 da tarde), uma assembléa geral extraordinaria de accionistas, na séde do Club Militar, para resolver sobre um requerimento de licença por mim á mesma dirigido. — [illegible] Director-presidente.

O DR. OSCAR DE CARVALHO, ex-interno dos professores Augusto Brandão e Henrique Baptista, [illegible], morador á rua da Gloria n. 88, clinico ha alguns annos nesta capital, declara não ter relações com os annuncios relativos a um seu distincto collega que usa de egual nome.

AVISO

Avisamos ao publico que tendo chegado ao nosso conhecimento que o sr. [illegible], intitulando-se nosso agente, anda com recibos por elle mandados imprimir, com o titulo e firma da nossa casa, sem o nosso consentimento. Prevenimos que não nos responsabilisamos por qualquer transacção que o mesmo fez ou faça em nome da casa, pois que não temos agentes. Alfaiataria MINAS GERAES.

A "Emulsão de Scott" é um alimento poderoso que não contém alcool como outros preparados que se annunciam como substitutos do oleo de figado de bacalhau. "Eu abaixo assignado, formado pela Faculdade de Medicina do Rio de Janeiro, professor de Therapeutica da mesma Faculdade, etc." "Attesto que tenho empregado largamente na minha clinica a "Emulsão de Scott", colhendo sempre os melhores resultados. Reputo-a uma preparação excellente."
Dr. Gomes Netto.
"Rio de Janeiro."

CAIXA GERAL DAS FAMILIAS

FUNDADA EM 1881

A mais antiga sociedade brasileira de seguros sobre a vida

AVENIDA RIO BRANCO N. 87

Sinistros pagos Rs. 3.000:000$000

PAGAMENTO DE RS. 20:000$000

Na qualidade de viuva e inventariante do meu fallecido marido dr. Manoel José Pinto, declaro ter recebido da "Caixa Geral das Familias", por intermedio dos srs. Salgado Rogers & C., a quantia de vinte contos de réis, em completa liquidação da apolice n. 2108, emittida pela referida Caixa sobre a vida do mesmo dr. Manoel José Pinto, pelo que dou plena e geral quitação á Caixa Geral das Familias, a quem entrego a alludida apolice n. 2108, que fica sem nenhum valor.

Aquiraz, 2 de março de 1914 — *Maria de Oliveira Ramos Pinto.*

Testemunhas: Virgilio Coelho e José Firmino Gadelha.

Firmas reconhecidas pelo tabellião interino de Aquiraz Amphrisio Lopes de Serpa, e reconhecidas pelo tabellião de Fortaleza, Joaquim Feijó de Mello.

JOSÉ DE OLIVEIRA, AOS DIRECTORES DO BANCO COMMERCIAL

Fiquem convencidos, de uma vez para sempre: esse patrimonio de cento e [illegible] mandado depositar, [illegible] conde de Salles, nesse Banco, pelo sr. secretario, dr. Lam[illegible] inalienavel. Era para eu viver dos juros, mesmo que eu tivesse credores, que não podiam pagar desse dinheiro, [illegible] vocês ficarem com elle. [illegible] sendo esse [illegible] industria [illegible] ram vocês [illegible] por atacado [illegible] com as instrucções [illegible] impedir os [illegible].

Assim como a mais importante fabrica de moeda falsa fui eu que a descobri.

Em logar de recompensa, tanto do Estado, como do commercio, deixam-me ser victima de uma terrivel vingança.

Rio de Janeiro, 20 de abril de 1914. JOSÉ DE OLIVEIRA.

DECLARAÇÕES

"A BARBACENENSE"

DECIMO PECULIO PAGO NA SERIE A

São convidados todos os socios Primeiros Contribuintes e Contribuintes da Serie de 10:000$000 inscriptos até o dia 23 dezembro do anno passado, a mandar pagar, dentro do prazo de 30 dias, a contar desta data, na Séde ou aos banqueiros locaes a quantia de sete mil réis (7$000), quota devida pelo fallecimento de nossa consocia D. Maria Christina da Costa, occorrido no referido dia em Araguary, Estado de Minas Geraes.

Barbacena, 15 de abril de 1914 — *A Directoria.*

"A BARBACENENSE"

SETIMO PECULIO PAGO NA SERIE A E QUINTO PECULIO PAGO NA SERIE B.

São convidados todos os socios Primeiros Contribuintes e Contribuintes da serie de 10 contos de réis, inscriptos até o dia 30 de dezembro de 1913, e da serie de 20 contos de réis, inscriptos até o dia 31 de dezembro de 1913, a mandar pagar, dentro do prazo de 30 dias, a contar desta data, na séde ou aos banqueiros locaes, a respectivamente sete e quatorze mil réis (7$000 e 14$000), quotas devidas pelos fallecimentos de nossos consocios srs. Donato Angerami Sobrinho (serie de 10:000$000) e João Rodrigues dos Santos (serie de 20:000$000), occorridos nos referidos dias, respectivamente, em [illegible], Estado de São Paulo, e Uberabinha, Estado de Minas Geraes.

Barbacena, 28 de fevereiro de 1914 — A DIRECTORIA.

AGENTES

Precisam-se pessoas habeis, que conheçam bem a praça e o interior e que offereçam garantias de sua conducta. Optimas remunerações. 93, Ouvidor, 95.

BEN.:. LUIZ DE CAMÕES

Hoje, sess.:. ecc.:. á hora regulamentar. — *Bacellar, secr.:.*

"A PROVIDENCIA"

SOCIEDADE DE PECULIOS

SÉDE: RUA DO HOSPICIO N. 91, SOBRADO — RIO DE JANEIRO

[illegible]

CONS.:. GR.:. DA ORD.:.

Hoje, sess.:. [illegible] ás horas do cost.:. — *Floriano de Miranda*, gr.:. secr.:. [illegible]

"A BONIFICADORA"

Series de 10:000$ e 20:000$000

PAGAMENTOS INTEGRAES

35º e 47º peculios

Convidam-se todos os socios dos grupos B e C, inscriptos aquelles até o dia 18 de julho do anno p. passado e estes até 5 de março do mesmo anno, a mandarem pagar na séde ou aos banqueiros locaes as quotas de Rs. 7$000 (sete mil réis) e 14$000 (quatorze mil réis), respectivamente, pelo fallecimento de nossos consocios srs. Anthero Eduardo Alvares da Silva, occorrido a 19 de julho de 1913 em Pitanguy (E. Minas) e Rodolfo Fernandes de Oliveira Orphão, occorrido a 6 de março do mesmo anno em Varginha (E. Minas).

Barbacena, 10 de abril de 1914. — *A DIRECTORIA.*

ASSOCIAÇÃO BENEFICENTE, MEMORIA AO ALMIRANTE SALDANHA DA GAMA

Séde propria — Rua do Cattete n. 93

Expediente — Das 2 ás 4 horas da tarde

Hoje, ás 7 horas da noite, sessão do conselho administrativo. Secretaria, 20 de abril de 1914 — O 1º secretario *Sebastião Soares de Oliveira Junior.*

CENTRO MUSICAL DO RIO DE JANEIRO

De ordem do sr. vice-presidente em exercicio, communico aos srs. associados que a assembléa geral ordinaria para leitura do relatorio e eleição da commissão de contas, terá logar quarta-feira, 22 do corrente, ás 11 horas, na séde social, á praça Tiradentes n. 40 e na qual só poderão tomar parte os socios quites de suas mensalidades. — *Norberto da Rosa*, 1º secretario.

A União Internacional
Sociedade Anonyma de Seguros de Vida
31, Rua da Carioca, 31 — sob.
Caixa Postal 1296 — Teleph. 5696 cont.
RIO DE JANEIRO

ASSOCIAÇÃO BENEFICENTE MEMORIA A D. AFFONSO HENRIQUES E SERPA PINTO

Secretaria: rua da Passagem, 131.

Sessão de conselho, hoje, 20, ás 7 horas da noite. — O secretario, *Luiz Alves Teixeira.*

CONGRESSO BENEFICENTE DR. THEODORICO DE SOUZA

(Fundado em 26 de março de 1905)

Secretaria: rua Coronel Figueira de Mello, 393.

De ordem do sr. presidente, convido todos os associados quites a constituirem-se em primeira assembléa geral ordinaria, na séde social, quarta-feira, 22 do corrente, ás 7 horas da noite.

Ordem do dia — Leitura do relatorio da presidencia, balanço geral da thesouraria e eleição da commissão fiscal. N. B. — De accordo com o artigo 30, dos estatutos, esta assembléa uma hora depois da annunciada, funccionará com qualquer numero de socios presentes.

Secretaria, 20 de abril de 1914. — *Alfredo Moreira de Oliveira*, 1º secretario.

REAL ASSOCIAÇÃO DE SOCCORROS MUTUOS, MEMORIA D. LUIZ I.

Edificio proprio — Rua do Nuncio n. 46 — Expediente: das 11 á 1 hora.

Hoje, 20, ás 19 horas, reune-se em sessão o conselho administrativo. — O 1º secretario, *José Fernandes dos Santos.*

SOCIEDADE MARITIMA DE BENEFICENCIA

EDIFICIO PROPRIO

Rua do Livramento n. 66

Hoje, ás 19 horas, terá logar a sessão do conselho administrativo.

Rio de Janeiro, 20 de abril de 1914. — O 1º secretario, *Ulysses de Mendonça.*

Loteria de S. Paulo
Garantida pelo governo do Estado
HOJE
20:000$000
Por 1$800
Quinta-feira, 23 do corrente
50:000$000
Por 4$500
Quinta-feira, 7 de maio
Grande
Extraordinaria Loteria
100:000$000
POR 4$500
Bilhetes á venda em todas as casas lotericas do Estado.

"A BARBACENENSE"

OITAVO PECULIO PAGO NA SERIE B.

São convidados todos os socios Primeiros Contribuintes e Contribuintes da Serie de 20:000$000, inscriptos até o dia 17 de janeiro, ultimo, a mandar pagar, dentro do prazo de 30 dias a contar desta data, na Séde ou aos banqueiros Locaes a quantia de quatorze mil réis (14$000), quota devida pelo fallecimento do nosso consocio sr. Alfredo Richard Risolia, occorrido no referido dia em Araguary, Estado de Minas.

Barbacena, 15 de abril de 1914 — *A. Directoria.*

CONGREGAÇÃO DOS ARTISTAS PORTUGUEZES

CAIXA DE CARIDADE LUIZ GOMES DOS SANTOS

Secretaria: praça da Republica, 61.

Expediente: das 9 ás 11 horas da manhã.

Commemorando no dia 1º de maio proximo futuro, o quarto anniversario da fundação da Caixa de Caridade, de ordem do sr. presidente, convido as viuvas dos socios, a enviarem á secretaria, até 25 do corrente, os requerimentos habilitando seus filhos, até a edade de 10 annos á distribuição de donativos por aquella occasião.

Secretaria, 18 de abril de 1914. — O 1º secretario, *Luiz Alves Vieira.*

THE RIO DE JANEIRO CITY IMPROVEMENTS Co., Ltd.

Os representantes da Companhia previnem aos moradores desta Capital que, na fórma dos contratos e posturas vigentes, ninguem, sinão a Companhia, tem o direito de construir quaesquer obras de esgoto, addicionaes ou extraordinarias, sobre seus encanamentos, e alterar ou reconstruir as existentes, sob pena de multa e demolição das mesmas obras e mais effeitos, á custa do infractor.

As pessoas que pretenderem quaesquer obras dessa natureza devem dirigir-se ao escriptorio, á rua de Santa Luzia n. 69, ou ás casas de machinas, na praia da Saudade, em Botafogo; rua Mello e Souza n. 57, em S. Christovão; rua Amoroso Lima n. 28, Cidade Nova; rua da Alegria n. 2, Cajú; escriptorio á rua José Bonifacio n. 128, em Todos os Santos, e rua Barcellos, esquina da rua Marinho, em Copacabana, onde serão recebidos pedidos para obras.

Em virtude de instrucções da Repartição de Fiscalização, junto a esta Companhia, todo pedido para serviço de esgoto em predios novos ou reconstrucções deve ser acompanhado de plantas e elevação, em duplicata, approvadas pela Prefeitura, indicando o local em que se pretende collocar os respectivos apparelhos.

Sobre desarranjos e obstrucções, deve o publico dirigir-se á Repartição Fiscal do Governo junto a esta Companhia, á rua Sachet n. 25, sobrado (antiga rua Nova do Ouvidor).

A Previdente Dotal Brasileira

Autorisada a funccionar no territorio da Republica, pelo decreto numero 10.482, de 15 de outubro de 1913.

Constitue dotes por casamentos, de 3 a 30 contos de réis, podendo ser liquidados depois de 6 mezes de permanencia na sociedade.

Pagamentos realizados até 31 de março	1.688:871$100
A realizar, até 30 de abril	1.085:148$100
Total	2.774:019$200

Socios inscriptos, 7.711.

E' a unica sociedade mutua fundada no Brasil com tão maravilhoso plano que conseguiu bater o *record* do *Mutualismo* não só no Brasil como na Europa e na America!!

Estão em formação os segundos grupos da 3ª e 4ª séries.

Estão completos os primeiros da 3ª e grupo da 4ª séries; entretanto, estão em formação os segundos grupos.

Na séde social encontram-se prospectos e documentos comprobatorios dos pagamentos realizados.

Rua da Assembléa, 21 — Rio de Janeiro — O director-gerente, *Custodio Justino Chagas.*

ZONA DA MATTA

SOCIEDADE ANONYMA, DE PECULIOS

De accordo com o que preceitúa o art. 14, dos nossos estatutos, convidamos os srs. socios a entrar para os cofres sociaes, no prazo de 20 dias, a contar de hoje, com a quantia de rs. 10$000, devida pelo fallecimento da mutuaria d. MARIANA FAUSTINA DE ALMEIDA, residente em Caratinga, Minas, onde falleceu, inscripta na série A, correspondendo essa chamada ao peculio 19º.

Na falta do pagamento daquella prestação até o dia referido, será concedida uma prorogação de 30 dias, com o accrescimo de 20 °|° sobre a mesma, finda a qual a falta do pagamento importará na perda dos direitos sociaes.

O pagamento poderá ser feito na séde social, ao Banco Mercantil do Rio de Janeiro (rua Primeiro de Março n. 67), a qualquer banqueiro nosso, ou enviado pelo correio.

Leopoldina, 14 de abril de 1914. — *A directoria.* 641

BEN.:. AZYLO DA PRUDENCIA

De ordem do Pod.:. Ir.:. Ven.:. int.:., convido todos Obb.:. a assistirem á Sess.:. de Fin.:., que se realizará na proxima quarta-feira, 22 do corrente, ás horas do costume. Assumptos urgentes. *A. Santos*, secr.:., *ad-hoc.:.*

"A PREVIDENTE DOTAL BRASILEIRA"

IMPORTANTE DELIBERAÇÃO

A directoria desta sociedade resolveu fazer as seguintes concessões aos socios que se inscreverem nas 1ª e 2ª séries de 1º de maio até 31 de julho vindouro:

1º — Concorrerão mensalmente com o maximo de 20 quotas, seja qual fôr o numero de associados que entrem nas respectivas chamadas.

2º — A permanencia do associado na sociedade é no minimo de seis mezes, ou sejam 120 quotas para ter direito á percepção do peculio dotal na fórma do paragrapho unico do art. 9º dos Estatutos.

Na occasião de ser liquidado o dote, serão descontados do mesmo as quotas restantes, para completar 300, a que é obrigado a concorrer, e da importancia liquida será feito ainda o desconto de 20 °|°.

Para inscripções, dirijam-se á séde social, á rua da Assembléa n. 21, ou nas respectivas agencias.

Rio de Janeiro, 18 de abril de 1914. — O director-gerente, *Custodio Justino Chagas.*

CLUB FLUMINENSE

Ainda por motivo de força maior, não póde ter logar o festival dedicado ao cégo Affonso F. Lima, que devia realizar-se hoje, ficando transferido para quando se annunciar.

AVISOS MARITIMOS

Compagnie de Navigation Sud-Atlantique

(COMPAGNIE GENERALE TRANSATLANTIQUE)

Serviço rapido — Luxo — Conforto — Grandes commodidades

Linha postal

Paquetes correios fazendo a linha entre Bordeaux, Lisboa, Rio de Janeiro, indo a Montevidéo e Buenos Aires

Viagens rapidas, sendo: entre Lisboa e Rio de Janeiro, 10 DIAS e HORAS. — Entre Rio de Janeiro e Bordeaux, 13 e MEIO DIAS

Chegadas da Europa e saidas para o Rio da Prata	Chegadas do Rio da Prata e saidas para a Europa
GALLIA ... a 1º de maio	LIGER ... a 22 do corrente.

O PAQUETE

LA BRETAGNE

Chegado de Bordeaux sahirá hoje, segunda-feira, ao meiodia para Montevidéo e Buenos Aires.

O PAQUETE

LIGER

De volta do Rio da Prata, sairá no dia 22 do corrente, para Dakar, Lisboa, Leixões, Vigo, (via Lisboa) e Bordeaux.

Passagem de 3ª classe para a Europa, rs. 105$000.
Passagem de 3ª classe para o Rio da Prata, 48$000
e mais o imposto do governo;

Estes paquetes atracam ao Cáes do Porto.

Todos os paquetes desta Companhia têm excellentes accommodações para passageiros de 1ª classe e 2ª classe e intermediaria e alojamentos dotados de todos os requisitos hygienicos para os de 3ª classe. Cabines de luxo, camarotes para uma só pessoa, etc. Camarotes de duas camas na 2ª classe.

Passagens de 3ª classe para a Europa, rs. 110$800.

Conducção gratis para bordo.

Para cargas trata-se com o sr. F. ROLLA, corretor da Companhia

TELEPHONE 259

ANTUNES DOS SANTOS & C. — Avenida Rio Branco, 14 e 16

RIO DE JANEIRO

SANTOS — Rua 15 de Novembro, 70

S. PAULO — Rua Direita, 41

CAMBIO Compra e venda de moedas de todos os paizes em favoraveis condições Antunes dos Santos & C. AVENIDA RIO BRANCO, 14 e 16.

ANNUNCIOS

RODA DA FORTUNA

Dr. Manuel de Moraes, medico, resid.: Candido Benicio, 487, Jacarépaguá. Cons.: Carioca, 52, ás terças, quintas e sabbados das 15 ás 16 horas.

TALQUINA o melhor pó de toilette, unico inoffensivo, o mais efficaz contra espinhas, cravos, pannos, manchas, brotoejas, assaduras, etc. A Talquina assetina em poucos dias a peor pelle. A' venda nas boas perfumarias e drogarias.
Premiada com medalha de ouro na Exposição de 1908.

Dr. Castrioto Pinheiro — Clinica exclusiva de garganta, nariz e ouvidos, ex-assistente da clinica do prof. Urbantschitsch, de Vienna; rua 7 de Setembro n. 82. Cons.: 2 ás 4.

Moveis a prestações!!!
Devem comprar só na fabrica e armazem da "Casa Veiga", pois, é a que maiores vantagens offerece.
Esta casa entrega immediatamente os moveis aos seus freguezes e os pagamentos são feitos em prestações conforme se combinar. Não deixem, por isso, de visitar esta casa: Rua Senador Euzebio n. 222.

Lêr e escrever em 3 mezes
Laura Franco da Silva, professora portugueza, diplomada, ensina por methodo facil e simples. Telephone 3.141. Rua do Rosario n. 170, 1º andar.

Prata ou nickel
Troca-se qualquer quantia por papel-moeda, sob agio razoavel. Rua da Candelaria, 44, 1º andar, com Barbosa.

Tira Manchas
O Electric Japonez tira qualquer mancha, de graxa, pixe, gordura e tinta de oleo, em todos os tecidos de seda, lã e casemira, sem alterar as côres; vidro 1$500. Casa Postal, Ouvidor, 141 e Casa Bazin, Avenida Central, 131, Luiz Hermany, Gonçalves Dias, 67, e Casa Cirio, Ouvidor, 183.

TERRENO
Vende-se um, bom, a prestações, na rua dos Espinheiros, entre Engenho de Dentro e Encantado; trata-se na mesma rua com o sr. José da Silva, na primeira obra á direita; vae-se com o bonde de Cascadura, pela Estrada Real de Santa Cruz. O terreno fica perto do mesmo bonde.

Magnifico motor e apparelhos electricos
Vende-se um magnifico e novo motor electrico, corrente continua, de 110 a 120 volts. 6. amperes e 1275 rotações. Um reostato para o mesmo, uma chave, 100 amperes, 250 volts. Vende-se 400 metros de cabo de cobre, isolado, com 7 fios de 2,7 decimos. Vende-se um motor a kerozene de tres cavallos, em perfeito estado, sómente para desoccupar logar. Informações e esclarecimentos nas Escolas Profissionaes do Collegio Salesiano de Santa Rosa, em Nictheroy.

Pintura de cabellos
Mme. Ribeiro, particularmente, tinge cabellos com um preparado vegetal inoffensivo, de sua propriedade; as senhoras que desejarem, dirijam-se á rua Rodrigo Silva, antiga dos Ourives n. 10, 1º andar, entre as ruas de São José e Assembléa.

Terreno em Therezopolis
Vende-se um lote de 50 m. x 40. Informações co mo sr. Alfredo Rebello em Theresopolis.

POBRE CÉGA

Maria de Nazareth, pobre ceguinha, muito doente e pobre, sem o menor recurso para a sua subsistencia, implora ás almas caridosas um obulo, pelo amor de Deus. Esta caridosa redacção presta-se a receber o que lhe for destinado.

LIVRO DA VIDA
Neste mysterioso livro as pessoas encontrarão a maneira de conhecer exactamente o seu "Futuro", "Presente" e "Passado", e os meios de obterem a felicidade desejada.
E' enviado GRATIS a quem pedir á Livraria "O Pensamento", rua Senador Feijó, 19 — São Paulo.

A grande cartomante portugueza
Mme. Silva participa ás exmas. familias que está fazendo grandes trabalhos pelas sciencias occultas; tira todos os atrazos da vida, une os separados, realiza casamentos difficeis e trata de todas as doenças de senhoras, assim como cura todas as doenças por mais difficeis que sejam: garante todos os seus trabalhos; rua Visconde de Itauna 285, sobrado.
N. B. — Só se acceita a remuneração depois do trabalho prompto.

JORNAL DAS MOÇAS
Brevemente

Casa mobilada
Aluga-se para casal ou pequena familia de tratamento e bom gosto, um bello sobrado, a quem comprar toda a mobilia e mais miudezas que o guarnecem.
Ver e tratar á rua Benjamin Constant n. 154.

CONCURSOS
Externato Cunha — Rua do Hospicio n. 42, 2º andar. Preços modicos. Diurno e nocturno.

Carvão para cozinha
DOMESTIC COAL
O "Domestic Coal" é um carvão especial para cosinha, proprio para casa de familia, facil de accender e de grande duração. Unicos agentes, Francisco Leal & C., rua Primeiro de Março numero 91, sobrado, telephone n. 530. Encommendas no escriptorio.

SALAS
Alugam-se para diversos misteres magnificas com lindas janellas e saccadas, na avenida Central n. 103 2º andar, casa Mourisca.

MALAS
Vendem-se 2.000 malas desde o preço de 3$ em deante, na "A Madrilenha" Marechal Floriano n. 140.

Aos srs. dentistas
Vende-se uma cadeira "Wilkerson"; trata-se na Alameda S. Boaventura n. 264, moderno, ou 16 antigo, Fonseca — Nictheroy.

Predio na Boca do Matto
Vende-se um á rua D. Adelaide numero 144.

VENDEDOR
Precisa-se de um, com pratica de vender aguardente e alcool; cartas á Caixa do Correio n. 127.

OURO
Compra-se ouro, prata, brilhantes e joias usadas; paga-se bem, na praça Tiradentes, 16, antigo largo do Rocio.

Um socio
Precisa-se de um com pouco capital, para um alto negocio, já funccionando; carta nesta redacção para J. L.

Terrenos em Ipanema
Vendem-se lotes de 10 metros por 50; trata-se com o proprietario, na rua Nossa Senhora de Copacabana n. 1028, preço 6:000$000.

BOTEQUIM
Traspassa-se um, muito importante, no principal centro da cidade; cartas nesta redacção, á J. L.

Dr. Affonso Nery
Modou seu consultorio para a pharmacia da travessa do Bom Jardim n. 132, defronte da rua D. Feliciana. Consultas das 10 ás 11.

MOTOR
Precisa-se de um 10 H.P., em bom estado e com caldeira. Para tratar no Hotel Fluminense, com o dr. Rocha, Praça da Republica.

Compram-se predios
Um particular, com capital de 150 contos, deseja comprar predios para rendimento (sem intermediarios), preferivel no centro commercial; offertas, caixa do Correio n. 1.411.

Gottas Glyco-Iodo-Ferricas
FORMULA DO DR. H. AUTRAN
Approvadas pela Directoria Geral de Saude. Curam: anemia, flores brancas, lymphatismo, chloro-lymphatismo e adenites que acompanham ao caso de lympho-escrophulismo na infancia. Preço 3$000. Deposito: Drogaria Pacheco, rua dos Andradas 45. Fabrica: Pharmacia Santos Silva, rua Dr. Aristides Lobo n. 229. Telephone 1.400. Villa.

Um cavalheiro
que durante 18 annos, soffreu de bronchite asthmatica, tendo-se curado na Europa, com a receita de um medico allemão, envia gratuitamente a cópia da receita a quem a pedir por escripto, remettendo envelloppe com endereço, para resposta. Dirigir carta á A. R. Silveira, avenida Gomes Freire n. 79, Rio. Pessoalmente, Visconde de Sapucahy n. 314.

Colicas uterinas
Cura instantanea com o infallivel e inoffensivo Regulador das Senhoras, do dr. Siqueira Cavalcanti. O Salvador das Senhoras nas épocas criticas da vida! Leiam os prospectos que acompanham os vidros. Deposito, na Drogaria Pacheco, rua dos Andradas numeros 43 a 47.

Casa mobilada no Cattete
Aluga-se em rua transversal á do Cattete uma casa mobilada, com vastas accommodações para familia; trata-se na rua da Candelaria n. 26, 1º andar.

Agua Java
A melhor tintura vegetal para o cabello, a preferida pelo mundo elegante.

Pensão Duarte
de Teixeira Duarte & C.ª, rua Senador Euzebio n. 17, a um minuto da Central e sete minutos da praia Formosa. Teleph. 2872, central. Pensão familiar, installada em predios novos com mobiliario todo novo, cosinha de 1ª ordem, boa installação para banhos quentes e frios, quartos espaçosos e arejados, póde offerecer aos srs. hospedes, todo conforto possivel a preços modicos. Fornece pensão a domicilio. E' Servida por bondes para qualquer ponto da cidade. Rio de Janeiro.

Neurasthenia
Eu soffri horrivelmente deste mal durante muitos annos, tomando tudo quanto me indicavam, sem ter tido um pequeno allivio. Hoje acho-me perfeitamente boa, graças a um remedio que uma casualidade me fez conhecer. Em agradecimento, indicarei aos que soffrem das consequencias deste mal como sejam: anemia, molestias nervosas, palpitações do coração, etc., como podem recuperar a saude. Escrever a D. Amelia C., á Caixa do Correio, 335, Rio de Janeiro.

Aos bons corações

Angela Pecoraro, viuva, de 86 annos de edade, paralytica e cega de ambas as vistas, sem meios de subsistencia, implora dos corações bem formados um obulo, que suavise as agruras de sua velhice. Que Deus proteja e ilumine os generosos que veiam pela pobreza! Esta redacção recebe por caridade qualquer donativo que lhe seja enviado.

Aos portuguezes
DR. AUGUSTO DE NORONHA dá consultas sobre direito portuguez. — Modicidade de preços. — Escriptorio á Rua Larga 132, sobrado.

PRIVILEGIOS
LECLERC & C.
SUCCESSORES DE JULES GERAUD, LECLERC & C.
Rua do Rosario, 156-Rio de Janeiro
Encarregam-se de obter patentes de invenção no Brasil e no estrangeiro, de registrar marcas de fabrica e do commercio, e obras artisticas e literarias.

GRAVIDEZ
Quem desejar conhecer a formula, que mais se usa na Europa, para evitar com commodidade e segurança, queira enviar a direcção para a caixa postal n. 1.597, ao dr. J. Seravat e receberá gratis, a informação.

Molestias das creanças
DR. E. BANDEIRA DE MELLO
Clinica exclusivamente de creanças — Consultorio: rua da Assembléa 43, 1º andar, ás 4 horas. (Só attende a doentes da sua especialidade).

A' CARIDADE

A viuva Luiza, tendo oito filhos menores e sem o menor recurso para a sua subsistencia, implora as almas caridosas um obulo para minorar os seus soffrimentos. Esta redacção presta-se a receber qualquer quantia que lhe seja destinada.

Pensão Brasileira
Com optimas accommodações para familias e cavalheiros de tratamento, a 20 minutos do centro, bondes á toda hora. Rua Haddock Lobo n. 123. — Telephone, Villa n. 1.716. — Rio de Janeiro.

OS PEQUENOS ANNUNCIOS

de ALUGA-SE, VENDE-SE e PRECISA-SE não excedendo de tres linhas, custam no "Correio da Manhã" 200 réis, por tres vezes

LEILÕES

J. Lages

ESCRIPTORIO E ARMAZEM — RUA DO HOSPICIO, 85

Telephone n. 1901

Leilões da semana de 20 a 25 de abril de 1914.

HOJE, SEGUNDA-FEIRA, 20 de abril, á 1 hora da tarde:
Leilão de dividas activas na importancia de 53:391$710, pertencente á massa fallida de S. Martins & C., serão vendidas em seu armazem, á rua do Hospicio n. 85.

HOJE, SEGUNDA-FEIRA, 20 de abril, ás 5 horas da tarde:
Leilão de superiores moveis, piano, metaes e crystaes, etc., á rua S. Francisco Xavier n. 37. Proximo ao largo da Segunda-Feira.

AMANHÃ, TERÇA-FEIRA, 21 de abril, á 1 hora da tarde:
Leilão de 2 magnificos lotes de terrenos, medindo cada um 10 metros de frente por 50 metros de fundos, á rua 15 de Novembro, quadra n. 23, lotes n. 4 e 5, Ipanema.

AMANHÃ, TERÇA-FEIRA, 21 de abril, ás 5 horas da tarde:
Leilão de bons moveis, metaes e crystaes, etc., á rua do Itapirú n. 70, ordenado pelo sr. procurador do exmo. sr. Deocleciano Luiz de Brito, que se retira para a Europa.

QUARTA-FEIRA, 22 de abril, á 1 hora da tarde:
Leilão de uma importante fazenda, em Cacondá, situada á margem esquerda do rio Parahyba, pertencente á massa fallida da Companhia Industrial de Cataguazes; será vendida em seu armazem, á rua do Hospicio n. 85.

QUARTA-FEIRA, 22 de abril, ás 4 horas da tarde:
Leilão de um importante predio de sobrado, com boas accommodações para familia, á rua Bambina n. 136, Botafogo, pertencente ao espolio da finada d. Maria Magdalena Rolando Guimarães.

QUARTA-FEIRA, 22 de abril, ás 5 horas da tarde:
Leilão de superiores moveis, crystaes e metaes, á rua Visconde da Gavea n. 47, sobrado.

QUINTA-FEIRA, 23, á 1 hora da tarde:
Leilão de um importante predio assobradado e avenida com boas accommodações para familia, á rua do Lavradio n. 94.

QUINTA-FEIRA, 23, ás 2 horas da tarde:
Leilão de um solido predio de sobrado, á rua Senador Pompeu n. 219.

QUINTA-FEIRA, 23, ás 5 horas da tarde:
Leilão de moveis de vinhatico e canella, crystaes e metaes, etc., á rua Frei Caneca n. 6.

SEXTA-FEIRA, 24, á 1 hora da tarde:
Leilão de uma casa de pasto, como sejam, armações, balcões, mesas, etc., á rua José Vicente n. 7, estação de Madureira, pertencente á massa fallida de M. Borges & C.

SEXTA-FEIRA, 24, ás 5 horas da tarde:
Leilão de elegantes moveis de estylo, crystaes, christofles, etc., á rua Real Grandeza n. 233, pertencente ao espolio do finado Joaquim Jorge de Oliveira.

SABBADO, 25, á 1 hora da tarde:
Leilão de moveis, pianos, cofres e machinas registradoras, em seu armazem, á rua do Hospicio n. 85.

AMANHÃ

Importantissimo leilão em Petropolis

Na casa do consul geral da Austria, á rua Sete de Setembro 242 em Petropolis, serão vendidos amanhã, terça-feira, 21 do corrente á 1 hora da tarde, riquissimos moveis, lustros de crystaes francezes com girandolas magnificas e grandes espelhos de salão, muitos e legitimos tapetes turcos, persas, bulgaros, etc., costumes para senhoras, confecção turca, riquissimamente bordados a mão em prata e ouro, antigas armas turcas e albanezas e muitos outros objectos de BIBELOTS de Veneza, Turquia etc.

EMPREGADOS

ALUGA-SE um bom cozinheiro de forno e fogão, para casa de commercio ou ...; á rua General Camara 170, 1º andar.

ALUGA-SE uma perfeita lavadeira e engommadeira ou para arrumadeira para casa de tratamento; trata-se na rua de São Pedro n. 160, sob.

ALUGA-SE bom cozinheiro afiançado, para forno, fogão, massas e sobremezas, para pensão, hotel, commercio ou casa de familia; rua Maranguape, 24, sob (Lapa).

ALUGA-SE uma menina de 12 annos, para arrumadeira ou ama secca, com pratica, na rua da Prainha n. 73, ... e portugueza, conducta afiançada.

ALUGA-SE uma moça portugueza, chegada ha pouco, para ama secca ou arrumadeira, só para casa de muito respeito, ... das Neves n. 6, Nictheroy.

ALUGAM-SE cozinheiras do trivial, forno e fogão, por 40$, 50$ e 60$, á rua General Camara n. 124, sob.

ALUGA-SE uma boa ama de leite, portugueza, chegada da Europa, é bem ... e tem boa apresentação; dá informações de sua conducta, travessa do Oliveira n. 20, proximo á rua ...

ALUGA-SE um rapaz portuguez recem-chegado, para jardineiro, copeiro de hotel, ... de pharmacia com pratica ...; dá referencias de sua conducta; ... Alberto, avenida Mem de Sá ... Telephone 3.981, Central.

ALUGA-SE uma ama de leite, sadia, ..., com attestado do dr. Moncorvo; rua Padre José Mauricio n. 114, sobrado.

ALUGAM-SE criados da roça agencia, ... de Vassouras, passagens e ... da entrega, pedidos á Agencia ...

ALUGA-SE um perfeito cozinheiro, de forno e fogão, com pratica de pensão, ... de familia, na rua Visconde de Niteroy, estação da Mangueira n. 62.

ALUGA-SE um rapaz de conducta afiançada para casa de familia de tratamento, com pratica de encerador; na avenida Isabel de Pinho n. 21, Botafogo.

ALUGA-SE uma moça trabalhadeira, chegada de Portugal para todo o serviço de casa de familia, menos cozinhar, com pratica, dá conducta afiançada e ...; na rua Gomes Carneiro n. 29, ... da Costa.

PRECISA-SE de um rapaz de 15 a 17 annos ou de um homem de edade, para limpeza e conservação de jardim e quintal, que dê boa referencia, á rua da Capella n. 4, Estação da Piedade.

PRECISA-SE de uma criada de conducta, para pouco serviço. Rua Borges Monteiro n. 160, E. de Dentro.

PRECISA-SE de uma ama secca, na Avenida Pedro Ivo n. 174, S. Christovão.

PRECISA-SE um creado e jardineiro de toda a confiança, que saiba escrever; rua Bento Lisboa n. 39.

PRECISAM-SE de boas cigarreiras á machina de mão, na travessa Cordeiro n. 9, no Engenho de Dentro.

PRECISA-SE de uma pequena para pagem de creança; na rua Senador Furtado n. 81, casa XI, bondes de Andarahy Grande.

PRECISA-SE de uma cigarreira á rua da Quitanda n. 51, 1º andar, com o Octaviano, das 8 ás 10 da manhã.

PRECISA-SE de um menino para gabinete dentario, que dê informações de sua conducta, á rua da Carioca n. 64, sob.

PRECISA-SE de soldadores e aprendizes de bombeiros hydraulicos, na rua Barão de S. Felix n. 41.

PRECISA-SE de uma boa cozinheira para o trivial, á rua da Quitanda n. 95, 2º andar.

PRECISA-SE de um impressor meio official. Exige-se solteiro e de comportamento exemplar. Ordenado mensal com pensão 40$, na redacção d'"O Commercio de Santa Cruz".

PRECISA-SE de uma senhora de côr, de edade, que cozinhe, para casa de um casal; para informações á rua Catumby n. 12, com o sr. João Ramos.

PRECISA-SE de uma cozinheira portugueza, na rua Coronel Cabrita n. 40, S. Christovão.

PRECISA-SE de 500 agentes, digo. Quereis um bom emprego? Agenciae nos Estados, carimbos de borracha, gravuras, material para os mesmos, borracha para automoveis e gesso para dentistas. Commissão até 400$0. Dispensa-se fiança. Peçam instrucções a J. C. Fragata, largo de S. Francisco n. 36, 1º andar, Telephone n. 4795.

PRECISA-SE de uma mocinha de 11 a 15 annos, para ama secca, para uma menina de 1 1/2 anno. Rua Benjamin Constant n. 150.

PRECISA-SE de uma menina branca de 10 a 12 annos de edade, para brincar com uma creança de 4 mezes; na rua Santa Luiza n. 47, Maracanã.

PRECISA-SE de um aprendiz de alfaiate, com pratica, ou de um pequeno ajudante; rua do Rezende n. 113, casa n. XXXI.

PRECISA-SE de uma lavadeira e engommadeira; na rua Barão de Itapagipe n. 24, Rio Comprido.

PRECISA-SE emprego, para um mecanico-electricista-bobinador; fabrica de carimbos; largo de S. Francisco n. 36, telephone, 4765, central.

CASAS, COMMODOS E TERRENOS

ALUGA-SE por 30$000 uma copeira e arrumadeira, limpa, nova, de bons costumes, á rua General Camara 124, sob.

ALUGA-SE por 50$ uma ama de leite sem filho, nova, carinhosa, sadia e prendada, á rua General Camara 124, sob.

ALUGA-SE por 25$000 um menino para copa, recados e carregar marmitas, á rua General Camara 124, sob.

ALUGAM-SE bons commodos, muito barato, para casaes e solteiros; na rua Barão de S. Felix n. 208, e General Caldwell n. 22.

ALUGA-SE por 150$000, a casa nova da rua S. Luiz Gonzaga n. 276, tem tres quartos, duas salas, cosinha, banheiro e electricidade, 20 minutos do centro, dois bondes á porta, Jockey Club e Cascadura.

ALUGAM-SE juntos ou separados os dois andares do predio novo, com banheiro, electricidade e quintal, para familia de tratamento ou pensão; na rua Senador Dantas n. 27. 637

ALUGA-SE em casa de familia um espaçoso commodo a moços decentes e de respeito. Praça Tiradentes n. 77, 2º andar.

ALUGA-SE uma pequena casa, por 91$, muito limpa, propria para um casal, na travessa Barão de Guaratiba 39, trata-se á rua da Gloria 94, Leiteria.

ALUGAM-SE os baixos de uma casa, com dois quartos, duas salas, cozinha e mais pertences, no morro da Gloria, logar saudavel, com linda vista para a barra; informa-se e trata-se na rua do Cattete n. 76, Padaria, Aluguel 102$000.

ALUGA-SE em casa de familia um esplendido commodo para um ou dois moços do commercio, com luz electrica e banheiro; na rua da Lapa 53, 1º andar.

ALUGA-SE a casa da rua Senador Alencar n. 174, duas salas, quatro quartos, aluguel 130$000; as chaves no n. 162.

ALUGA-SE uma sala com tres sacadas de frente, na rua Silva Jardim n. 12.

ALUGA-SE uma casa com duas salas, dois quartos, cozinha, chuveiro e W. C., á rua Costa Mendes n. 178, Estação de Ramos; as chaves estão com o sr. Antonio Pinto, á rua Dr. Miguel Ferreira n. 93, onde se pode informar.

ALUGA-SE um bom e arejado quarto, em casa d'uma pequena familia, composta de tres pessoas, tendo direito ao resto da casa, a pessoa de tratamento. Não tem outro inquilino. Prefere-se um casal ou uma senhora só. Tem luz electrica e bonde de 100 réis á porta. Preço modico. Travessa S. Vicente de Paula n. 39, Haddock Lobo.

ALUGA-SE um armazem novo, á rua dos Artistas n. 36; a chave nas obras do n. 30, com o sr. Abel onde se trata.

ALUGA-SE a casa n. 233, da rua do Conde de Bomfim; está aberta e trata-se na mesma rua n. 598.

ALUGA-SE, em Botafogo, na rua Conde de Irajá, 100, casa reformada de novo, com 6 quartos e mais dependencias, electricidade, etc.; aluguel 200$. Trata-se com o dr. Ernesto Ascoly, rua Sete de Setembro, 38, ou Matriz n. 20.

ALUGAM-SE commodos a casal sem filhos; na rua dos Invalidos n. 55; trata-se na loja.

ALUGA-SE o 1º pavimento da casa da rua do Rezende. Chave no açougue, em frente.

ALUGA-SE em casa de familia, com ou sem pensão, um bom quarto para rapaz decente; na rua de S. Pedro n. 183, 1º andar. 679

ALUGA-SE em Botafogo, no melhor ponto da rua General Polydoro, dois bons armazens novos, proprios para qualquer negocio, por preço ao alcance de qualquer pretendente; trata-se na rua Voluntarios da Patria n. 241.

ALUGA-SE por 106$ a casa n. 13 da rua Dr. Mendes Tavares, as chaves estão no n. 75, armazem, proximo á rua Visconde de Santa Isabel e trata-se na rua Pereira de Almeida n. 37.

ALUGAM-SE bons commodos a moços solteiros e do commercio, com muito asseio e banhos de chuva; na rua Evaristo da Veiga n. 115. 660

ALUGA-SE uma casa com dois quartos, duas salas, cozinha, despensa, area e quintal; ladeira do Faria n. 88. 683

ALUGA-SE o predio terreo da rua Dr. Rodrigo dos Santos n. 74, em Machado Coelho. As chaves no n. 76.

ALUGA-SE a casa n. 580, da rua Conde de Bomfim; as chaves estão na mesma rua n. 598, onde se trata.

ALUGA-SE a casa da rua Joaquim Silva n. 94 (Lapa), com gaz e electricidade; trata-se com o sr. Valentim, no armazem da esquina da travessa Theotonio Regadas, antigo becco da Imperia. 691

ALUGA-SE uma casa com dois quartos, uma sala e cozinha; na rua Domingos Lopes n. 129, estação de Madureira.

ALUGA-SE uma sala com ou sem mobilia, em casa de familia; na rua da Lapa n. 42. 390

ALUGA-SE uma boa sala de frente, para moços com ou sem mobilia; na rua Luiz Gama n. 43, sobrado.

ALUGAM-SE por 40$, 60$ e 65$, excellentes e arejados commodos, no centro da cidade; na rua do Areal n. 40.

ALUGA-SE por 120$ a casa da ladeira do Castro n. 11, baixos, junto ao Riachuelo, propria para casal ou pequena familia, com um quarto, sala de jantar, cozinha, banheiro e latrina, amplo quintal. Chaves, á rua do Riachuelo n. 186. Trata-se na rua Gonçalves Dias n. 58.

ALUGA-SE um quarto ou dois quartos de frente; na rua Evaristo da Veiga n. 13, em frente aos Arcos.

ALUGA-SE uma casa com todas as commodidades modernas para familia, 4 quartos, 2 salas e installação electrica, proximo aos banhos de mar e dos bondes. Ver e tratar na rua Salvador Corrêa, 52, Leme.

ALUGAM-SE os predios novos da rua Barão do Bom Retiro, ns. 380 e 382. Trata-se na rua Conde de Bomfim n. 577.

ALUGA-SE por 125$ mensaes, a casa assobradada da rua Itapirú n. 171, em Catumby, com 2 salas, 3 quartos, etc. Serve para pequena familia, tendo preferencia sem creanças; trata-se na mesma rua n. 167.

ALUGA-SE uma casa, na ladeira da Providencia n. 19. Trata-se no Banco do Minho, rua S. Pedro n. 60.

ALUGA-SE um bom quarto de frente, independente e mobilado, com pensão, em casa de familia estrangeira sem filho; na rua Uruguay n. 158, Andarahy.

ALUGA-SE por 1808 uma casa na rua Salvador Corrêa, 94, Leme. Trata-se no Banco do Minho, rua S. Pedro, 60.

ALUGA-SE por 110$ uma casa com duas salas, dois quartos e mais dependencias, tem electricidade e bonde de 100 réis proximo ao largo da Segunda-Feira, rua Pereira de Siqueira n. 39, avenida. 508

ALUGA-SE a loja para familia da travessa Oliveira n. 12, fim da rua dos Andradas; trata-se no sobrado, aluguel 140$000.

ALUGA-SE um commodo em casa de familia, a moços solteiros; na rua da Prainha n. 68, sobrado. 514

ALUGAM-SE dois commodos independentes, bem arejados, servem para familia ou para solteiro; na rua Malvino Reis n. 188, Rio Comprido. 423

ALUGA-SE por 152$ o predio da rua D. Alice n. 67, na estação do Rocha, com quatro quartos, duas salas e outras dependencias; as chaves estão no n. 86, onde se trata. 386

ALUGAM-SE por 150$ as casas da rua Dr. Carmo Netto, 82 e 84; ás chaves estão no botequim. Trata-se no Banco do Minho, rua S. Pedro n. 60.

ALUGA-SE o predio da rua Campos da Paz n. 120, Rio Comprido, para familia regular; as chaves estão no n. 124, bondes Estrella e Itapirú. 384

ALUGA-SE uma linda casa de construcção recente, com tres bons quartos, linda sala de visitas, boa sala de jantar, optima cozinha, banheiro com banheira, W. C. interno, bom quintal, á rua Real Grandeza n. 229; trata-se no n. 23. Preço 200$000.

ALUGA-SE bom predio sito á rua General Caldwell n. 223; trata-se na rua dos Arcos n. 27, sobrado. 375

ALUGA-SE a casa da rua Barbosa da Silva n. 32, Riachuelo, tres quartos, despensa, etc., 110$; as chaves estão na rua Anna Nery n. 224, padaria. 374

ALUGA-SE uma casa na ladeira da Providencia n. 19. Trata-se no Banco do Minho, rua S. Pedro n. 60.

ALUGA-SE um quarto grande, a uma lavadeira, bom coradouro, e um quarto pequeno por 20$; na rua dos Arcos numero 15, sobrado.

ALUGA-SE a casa da rua do Rocha numero 48, as chaves estão na rua Dona Anna Nery n. 252, loja de ferragens.

ALUGA-SE, barato, em casa de familia, uma sala de frente, independente, com luz electrica, a moços do commercio ou a casal, sem filhos; na rua de S. Pedro numero 207.

ALUGA-SE com ou sem pensão, um excellente quarto de frente, mobilado, em casa de familia; na rua Taylor n. 45 — Lapa.

ALUGAM-SE os excellentes predios assobradados, com porão habitavel e jardim na frente, na rua Carvalho de Sá numeros 46 e 48, as chaves estão na mesma rua n. 62, onde se trata.

ALUGA-SE uma casa na Villa Sans-Souci, 3 quartos, 2 salas; no Boulevard 28 de Setembro, n. 318.

ALUGA-SE o sobrado da rua da Passagem n. 70, com quatro quartos, duas salas, etc.; as chaves estão no n. 75, onde se trata. 412

ALUGA-SE por 60$ mensaes uma casa com duas salas, dois quartos e cozinha; na travessa Barros Leite n. 45, estação Dr. Frontin. Fiador. 411

ALUGA-SE um quarto em casa de pequena familia; na rua Dr. Carmo Netto n. 247, proximo á avenida Salvador de Sá.

ALUGA-SE uma linda casa com tres quartos e duas salas com varanda, ao lado com grande quintal, portão para entrar carros na rua Barão de Bom Retiro n. 81.

ALUGA-SE uma sala de frente, a homens ou casal sem filhos, com direito a cozinha, chuveiro e quintal; na rua de São Pedro n. 264, sobrado. 417

ALUGA-SE em todos os Santos, uma boa casa apalacetada, com duas salas, dois quartos, cozinha, W. C. dentro de casa, luz electrica, varanda, logar na frente para jardim com gradil, bom terreno para os fundos todo cercado, com magnifico gallinheiro; perto de bondes e trens, logar muito saudavel; aluguel 110$ mensaes. Na rua Honorio n. 46, trata-se no n. 42, onde estão as chaves.

ALUGAM-SE em casa de familia, dois bons quartos, frente de rua e com pensão e independentes, a pessoa sem creanças, casa muito sossegada; na rua Carvalho de Sá n. 28, largo do Machado.

ALUGAM-SE casas acabadas de construir na nova rua Annita Garibaldi, estação de Copacabana, com tres quartos, duas salas, 2 W. C., etc.; as chaves na rua Nossa Senhora de Copacabana n. 602. Condições e preço, com Santos, Moreira, á rua da Alfandega n. 47, sobrado.

ALUGAM-SE para familias de tratamento, os predios da rua Barão de Itapagipe ns. 251 e 253, com tres quartos, duas salas, quarto para creados, cozinha, banheiro, etc.; as chaves estão na mesma rua n. 298, onde se informa. 2801

ALUGA-SE a boa casa da rua General Roca n. 79; as chaves ao lado.

ALUGA-SE por 170$ um sobradinho novo, com tres quartos, duas salas, despensa, etc., etc., entrada ao lado e pequeno terreno; na rua Gonzaga Bastos n. 43, chaves na quitanda perto, 53. Trata-se na rua de S. Francisco Xavier n. 312. 2311

ALUGAM-SE bons quartos para rapazes solteiros; na rua do Rezende n. 62.

ALUGA-SE a casa da rua de Cachamby n. 214, entrada da casa n. 3, nova, com tres quartos; bonde á porta, estação do Meyer.

ALUGAM-SE a pessoas de tratamento, uma sala de frente e um quarto; na rua Pedro Americo ...

ALUGA-SE o predio da rua Dr. Adraco n. 11, as chaves estão no n. 9, onde se trata, Meyer.

... casa de casal sem filhos. 2335

ALUGA-SE uma casa com sala, gabinete, tres quartos, sala de jantar, despensa, banheiro, cozinha, quarto para creados, porão habitavel e luz electrica, em Copacabana; na rua Farquhar Werneck numero 19; chaves no n. 17. Trata-se com o sr. Santos, á rua Dr. Corrêa Dutra numero 142. 2347

ALUGA-SE um grande armazem com 8 portas para duas ruas, construido de novo, e um puxado com uma sala, dois quatos, cozinha, banheiro, latrina e um quintal cimentado; na rua 28 de Setembro, esquina da rua Gratidão, Muda da Tijuca; trata-se na rua Conde de Bomfim n. 761.

ALUGA-SE em Botafogo, no melhor ponto da rua General Polydoro, dois bons armazens novos, proprios para qualquer negocio, por preço ao alcance de qualquer pretendente; trata-se na rua Voluntarios da Patria n. 241.

ALUGA-SE a casa n. 73 da rua Araujo Lima, bonde de Andarahy, com tres quartos, duas salas, despensa, copa e porão habitavel, quintal murado, etc.; as chaves estão no n. 71; trata-se na rua Municipal, 28, com o sr. Leon, escriptorio.

ALUGA-SE um quarto com luz para rapazes; na rua Visconde ...

ILEGÍVEL

Companhia de Seguros "Novo Mundo"

Autorizada a funccionar pelo Decreto n. 360. Uruguayana, 66. Caixa do Correio 1987. Peculios de 5, 8, 10, 20, 50 e 100 contos. Attende aos casos de invalidez, accidentes no trabalho, romarias, sorteio em dinheiro e construcção de predio. Peculio integral, mesmo antes de completa a série. Peçam prospectos.

ALUGA-SE o chalet da rua de D. Sophia n. 41, tem tres quartos, duas salas, cozinha, gaz, bom quintal e todas as commodidades, está pintado e forrado de novo; trata-se na rua D. Anna Nery numero 450, entre a estação do Rocha e Riachuelo. Aluguel 120$, onde estão as chaves.

ALUGA-SE uma casa á rua Maia Lacerda, 50. Trata-se no Banco do Minho, rua S. Pedro, 60.

ALUGA-SE uma sala com duas janellas por 45$, muita agua, toda chacara numero 78; rua Dr. José Hygino, antiga Dom Affonso.

ALUGA-SE boa casa com dois quartos, duas salas, cozinha, quintal e luz electrica, na rua Pinto de Figueiredo n. 62, Conde de Bomfim.

ALUGAM-SE a 60$ e 70$ boas casas para moradia de familia, na estação de Ramos, tem agua, luz e quintal grande. Condições, carta de fiança; trata-se no mesmo logar, á Villa Andorinha, onde estão as chaves.

ALUGA-SE uma casa ainda nova, á rua Dr. Lino Teixeira n. 151 as chaves estão no armazem da esquina e trata-se na rua Sete de Setembro n. 96, bondes de Cascadura. 4174

ALUGA-SE um sobrado na praça Saenz Peña n. 31, a chave está na loja e trata-se na rua do Cattete n. 295.

ALUGAM-SE os predios da rua Hermengarda ns. 44 e 48-B, as chaves, por favor, no visinho, dois minutos do Meyer.

ALUGA-SE um quarto independente, a rapazes ou a senhora que trabalhe fóra; na rua do Cattete n. 92, Villa Martins da Motta, casa 11. 434

ALUGA-SE um aposento a empregados do commercio, na rua de S. Pedro numero 113, casa de familia. 433

ALUGA-SE uma casa com dois quartos, duas salas, cozinha, logar para jardim, quintal, muita agua, logar saudavel e secco; na rua Lins Vasconcellos n. 121; trata-se com Araujo, á rua do Rosario n. 141, das 4 horas da tarde ás 5 1/2 horas.

ALUGA-SE o predio da rua de S. João, estação do Meyer, Cachamby n. 131, com cinco commodos, quintal murado e jardim na frente. Aluguel 100$, pagamento adeantado; trata-se na mesma rua n. 148.

ALUGAM-SE magnificos quartos, á rua do Lavradio n. 47, a casal sem filhos ou rapazes. 431

ALUGA-SE por 115$ mensaes, a casa n. 27 da rua D. Carolina, em Botafogo. Trata-se na rua da Matriz n. 76.

ALUGAM-SE os predios numeros 1089, 091 e 1093, da rua N. S. de Copacabana, recentemente construidos com installações electricas de primeira ordem e todas as condições de hygiene e conforto. Só a familias de tratamento. Trata-se na mesma rua n. 1021 ou nesta redacção com o sr. Duarte Felix.

ALUGA-SE por 80$ a casa da rua do Paraná n. 62, pavimento terreo, muito commoda para pequena familia, com tres quartos, sala e cozinha, grande quintal e luz electrica. As chaves estão na de cima. Trata-se na mesma ou na avenida Rio Branco n. 241.

ALUGAM-SE bons commodos a moços ou a familia, grande quintal, muita agua, desde 25$ a 45$; na rua Aristides Lobo n. 228.

Alfaiataria Santos Dumont

Rua Sete Setembro, 192

Casemiro de Almeida & C.

Um rico terno de superior casemira no rigor da moda sob medida 40$ 50$ 60$

Roupas feitas, rico terno de casemira de côr 28$000

Ternos de brins de cores 16$, 18$ e 20$

Não comprem roupas feitas nem mandem fazer sob medida sem primeiro verificar nossos preços

---

ALUGAM-SE tres casas na villa Marianna, rua Torres Homem n. 120; trata-se na mesma rua n. 178.

ALUGA-SE a moços solteiros de tratamento, uma esplendida sala de frente, com duas sacadas, tendo direito á luz electrica, banheiro e limpeza; na avenida Mem de Sá n. 29, sobrado, proximo ao largo da Lapa.

ALUGA-SE um esplendido aposento mobilado, em casa de familia; na rua dos Araujos n. 77, proximo á Conde de Bomfim. Pode-se fornecer pensão.

ALUGA-SE a casa n. 180, da Camara de S. Christovão, com cinco quartos, duas salas e installações de morada propria; as chaves estão no n. 183 e trata-se na rua do Ouvidor n. 71, com o dr. João Bastos.

ALUGA-SE o palacete japonez da rua São Luiz Gonzaga n. 276; trata-se na mesma.

ALUGA-SE um quarto a moços solteiros ou a casal sem filhos, casa de familia; na rua General Camara n. 131. 601

ALUGA-SE um quarto para rapazes, a 120$00 com pensão, rua Visconde de Inhauma n. 91.

ALUGA-SE por 80$000 a casa da rua D. Thereza n. 34, Engenho de Dentro; a chave está na quitanda, á rua Archias Cordeiro n. 669.

ALUGA-SE o magnifico predio da rua Pereira de Siqueira n. 27, moderno; trata-se na rua da Quitanda n. 31, das 11 ás 4 da tarde, na "Malla da Europa".

ALUGA-SE um grande salão e grande alcova; na rua Senador Euzebio numero 538, 2º andar, com luz electrica, bondes.

ALUGA-SE uma moça de 25 annos, para todo o serviço de uma casa de familia, menos cozinhar, por não ter pratica, de conducta afiançada; trata-se na rua Gomes Carneiro n. 36, antiga do Costa.

ALUGA-SE uma casa com duas salas, dois quartos, cozinha e quintal; na rua Alves Montes n. 411, trata-se na praça Pinto Peixoto n. 19. Bonde de S. Januario.

ALUGA-SE a casa da rua dr. Agra n. 6, as chaves estão na venda junto, trata-se á rua da Lapa n. 103, hotel.

ALUGAM-SE as boas e novas casas da rua Santos Rodrigues ns. 25 e 27, as chaves estão no numero 15, trata-se á rua da Lapa n. 103, hotel.

ALUGA-SE a casa da Estrada das Furnas n. 402, alto da Tijuca, com vastas accommodações e muito terreno; a chave está na mesma e trata-se na rua do Hospicio n. 10, sobrado.

AGUA MINERAL NATURAL de VICHY

Mananciaes do ESTADO FRANCEZ

VICHY CÉLESTINS

em garrafas e 1/2 garrafas: Affecções dos Rins e da Bexiga, Gota, Pedra na Bexiga, Arthritis

VICHY GRANDE-GRILLE Doenças do Figado e do Apparelho biliario

VICHY HOPITAL Molestias do Estomago e do Intestino

Desconfiar das Substituições e designar bem o Manancial

ALUGAM-SE os predios numeros 1089, 1091 e 1093, da rua N. S. de Copacabana, recentemente construidos com installações electricas de primeira ordem e todas as condições de hygiene e conforto. Só a familias de tratamento. Trata-se na mesma rua n. 1021 ou nesta redacção com o sr. Duarte Felix.

ALUGA-SE, por contrato, um espaçoso armazem, 1 sobrado com 14 salas sendo todas com entradas independentes e com frente para a rua, um pequeno corredor e uma sala que se presta para salão de barbeiro. Aluguel modico. Para informações á rua José Mauricio n. 129, Café Prefeitura.

ALUGA-SE uma magnifica sala de frente com duas janellas e bons quartos, luz electrica e bom banheiro, somente a cavalheiros; na rua do Cattete, 91, sobrado.

ALUGA-SE esplendida e elegante casa nova, com dois bons quartos, duas salas, cosinha hygienica, magnifico banheiro e w. c. internos, illuminação electrica, bondes á porta, por preço muito modico e proprio para familia distincta; trata-se á rua Voluntarios da Patria n. 218, Botafogo.

ALUGA-SE o predio da rua das Marrecas n. 33, as chaves na rua da Lapa n. 103, aonde se trata.

ALUGA-SE a casa da rua Tuyuty n. 98, a dois minutos do bonde de S. Januario, com duas salas, dois quartos, cozinha e quintal; as chaves estão no n. 100 e trata-se na rua do Rosario n. 131.

PHOSPHATINA FALIÈRES

O melhor alimento para creanças

Recommandado desde a edade de 7 a 8 mezes, principalmente na occasião da desmamar e durante o crescimento. — Facilita a dentição e formação dos ossos. Previne ou supprime a diarrhéa tão frequente durante o tempo de calor. — Util aos estomagos delicados, aos velhos e aos convalescentes.

Exigir a marca **PHOSPHATINE FALIÈRES**

A' venda em todas as Pharmacias e armazens

Maison Chassaing (G. Prunier et Cie), 6, rue de la Tacherie. — PARIS.

ALUGAM-SE casas novas a familias de tratamento, tendo 2 quartos, 2 salas, despensa, cozinha com dois fogões, sendo um a gaz, banheiro de agua quente, dois chuveiros, bidet, perfeita installação electrica com interruptores e tomadas de correntes em todos os compartimentos e quintal: na Avenida Pedro Ivo n. 61, proximo á Qinta da Bôa Vista e Cães do Porto. Bondes de São Luiz Durão e Ponta do Cajú. Preços 200$, sobrado 200$. Trata-se no proprio local com o administrador das obras.

ALUGAM-SE duas salas, sendo uma de frente, na nova avenida n. 427 da rua de S. Christovão.

ALUGAM-SE 4 casas da villa Mariana, rua General Silva Telles n. 65 (Barão de Mesquita), com duas salas, tres quartos, cozinha, banheiro e chuveiro, duas reservadas, tanque de lavagem, quintal e luz electrica; as chaves estão com o encarregado e trata-se na rua Dr. Felix da Cunha n. 65, largo da Segunda-Feira. Aluguel 130$ cada uma.

ALUGA-SE o sobrado da rua dos Invalidos n. 172; trata-se no açougue.

OS MICROBIOS VENCIDOS

por um novo SÃO JORGE

Todos sabem que os máos microbios são causa de quasi todas as nossas grandes doenças: tuberculose, influenza, diphteria, febre typhoide, meningite, cholera, peste, carvão, tetano, etc.

O Alcatrão Guyot mata a maior parte destes microbios. De sorte que o melhor meio de nos preservarmos contra as doenças epidemicas é tomar em nossas refeições **Alcatrão Guyot**. E a razão disto é que o Alcatrão Guyot é um antiseptico de primeira ordem; e, matando os microbios nocivos, preserva-nos e cura-nos de muitas molestias. Elle é, sobretudo, recommendado, particularmente, contra as molestias dos bronchios e do peito.

O uso do Alcatrão Guyot, tomado em todas as refeições á dóse de uma colher de café por copo d'agua, basta, de facto, para fazer desapparecer em pouco tempo a tosse mais rebelde e para curar tanto o defluxo mais tenaz como a mais inveterada bronchite. Chega-se mesmo, ás vezes, a paralyzar e curar a tisica declarada, pois o alcatrão sustá a decomposição dos tuberculos do pulmão, destruindo os máos microbios, causa desta decomposição.

Si quizerem vender-vos tal ou tal producto em logar do verdadeiro Alcatrão Guyot, *desconfiae, é por interesse*. Para obter a cura de vossas bronchites, catharros, velhos defluxos, mal cuidados, e *a fortiori* da asthma e da tisica, é absolutamente necessario exigir nas pharmacias o verdadeiro Alcatrão Guyot. Afim de evitar qualquer duvida, examinae o rotulo: o do **verdadeiro Alcatrão Guyot** leva o nome de Guyot impresso em letras grandes e sua assignatura em tres côres, *roxo, verde, vermelho* e *de travez*, assim como o endereço: Casa Frères, 19, rua Jacob, Paris.

O tratamento vem a sair a **10 centesimos por dia** — e cura.

P. S. — As pessoas que não podem acostumar-se ao gosto da agua de alcatrão, poderão substituil-o pelas Capsulas Guyot de Alcatrão da Noruega **de pinho maritimo puro**, tomando duas ou tres capsulas em cada refeição. Obterão assim os mesmos resultados salutares e uma cura egualmente certa. *As verdadeiras capsulas Guyot são brancas e a assignatura Guyot está impressa em preto em cada capsula.*

PRECISA-SE de roupas de creanças, meninas e meninos e vestidos de senhora, por qualquer figurino, que seja com perfeição, preço modico e costume tailleur; rua General Severiano n. 28, casa terrea, Botafogo.

VENDE-SE em prestações de 20$ e 50$, bons lotes de terrenos, logar alto e saudavel, muito perto dos bondes de Cascadura e da Estação de Dr. Frontin; aproveitem a boa occasião; trata-se na rua Evaristo da Veiga, 124.

VENDE-SE por preço ou niqueis o lindo terreno á rua Souza Cruz n. 26, no Andarahy, perto da rua Uruguay, com bondes á porta, agua, gaz e esgoto, tendo 28X57, nivelado e prompto a ser edificado. Tambem se vende a metade e por preço commodo; na rua do Rosario n. 147, negocio de occasião e unico. 380

VENDE-SE, em Copacabana, á rua Fláviano Peixoto, quasi na esquina da rua Ipanema, por 9:000$ livres (negocio decidido), um excellente terreno de 10X47, arborizado de coqueiros e prompto a edificar; trata-se com o proprietario á rua da Quitanda, sobrado. 383

VENDE-SE por 16:000$, preço unico, um solido predio, na Cidade Nova, rendendo 100$ mensaes; por 12:000$, grande predio com chacara, terreno de 22 por 100 na estação do Meyer; trata-se com Corrêa, á rua Frei Caneca n. 422.

VENDE-SE um bom predio de 2 pavimentos, junto á praça José de Alencar, tendo jardim na frente, no Cattete, com 78 metros de fundos de terreno, com 8 quartos, demais commodos para familia de tratamento, commodos para creados, etc., por 65:000$. Trata-se com o adv. Henrique, á rua Luiz de Camões n. 2, sobrado, das 12 ás 5 horas.

VENDE-SE por 13:000$, dinheiro á vista, um lote de terreno de 10X40 ms., na rua Furtado de Mendonça, estação da Piedade; na rua do Carmo n. 57, sobrado, Serrano. 385

VENDE-SE por 4:000$, na rua Humaytá, Botafogo, um bom terreno, prompto a edificar, medindo 15X22; trata-se com Camara, á rua do Rosario n. 114, sobrado, das 2 ás 5.

VENDEM-SE dois solidos predios, um com tres quartos, por 9:500$; outro com quatro quartos, jardim e quintal todo murado, por 13:500$000. Estes preços são de occasião. Todos dois são a um minuto da estação de Todos os Santos, tratar e ver com o Peixoto, á rua Dr. Archias Cordeiro n. 472.

VENDEM-SE terrenos e pequenas casas, a dinheiro ou a prestações, nas estações de Inhaúma e Sapé (E. F. Auxiliar), ou no morro do Urubú. Os srs. pretendentes poderão se entender com o sr. Leopoldo, para verificações.

DEUTSCH-SUDAMERIKANISCHE BANK A. G.

Banco Germanico da America do Sul

Capital. . . . . 20 milhões de Marcos

CASA FILIAL NO RIO DE JANEIRO:

21, RUA DA CANDELARIA, 21

O banco abona os seguintes juros:

Depositos em conta corrente	3 %
Depositos a 30 dias	3 1/2 %
Depositos a 60 dias	4 %
Depositos a 90 dias	5 %
Em conta corrente limitada até 50 contos de réis	4 %

VENDEM-SE dois bons predios novos, em centro de terreno, com varanda ao lado, terreno de 10X80, com 4 quartos, jardim, bonde á porta, em arrabalde saudavel, a 30:000$, sendo uma pequena parte á vista, o resto a prazo longo em prestações pequenas. Trata-se com o adv. Henrique, á rua Luiz de Camões n. 2, sobrado, das 12 ás 5 horas.

VENDE-SE a 800$ cada um, tres lotes de terreno, promptos a edificar, na rua General Bento Ribeiro, Pedregulho; trata-se com Camara, á rua do Rosario n. 114, sobrado.

VENDE-SE o predio da rua São Paulo n. 31, Estação do Sampaio, quasi esquina da rua 24 de Maio, com commodos para familia, centro de terreno; para ser visto interiormente com o sr. Faria, rua do Hospicio, n. 84, 1º andar, das 3 horas.

VENDEM-SE em leilão dois predios, em Petropolis, em 11 de maio, Virgilio, rua da Assembléa n. 95.

Companhia Auxiliar dos Proprietarios

SÉDE SOCIAL:

RUA URUGUAYANA, 10 e GONÇALVES DIAS, 7

(Entrada por Uruguayana)

A creação desta Companhia representa a realização de uma das mais antigas aspirações dos proprietarios prediaes desta capital.

A Companhia se tem por objecto principal incumbir-se da cobrança de alugueis de predios, mediante modica commissão, poupando aos proprietarios incommodos e aborrecimentos decorrentes desta, nem sempre agradavel, tarefa. A Companhia effectua tambem, mediante facilidade de pagamento, a reparação dos predios cujos proprietarios, por qualquer circumstancia, não o possam fazer; toma sob a sua responsabilidade directa, para sublocar, predios de propriedade de pessoas que aqui não possam residir, remettendo-lhes, com a maxima regularidade, para onde estiverem domiciliadas, o producto dos alugueis, exonerando-as, assim, de cuidados, incommodos e prejuizos, pois terão seus predios convenientemente zelados, reparados e conservados, seguros contra o risco de incendio, fiscalizados e pagos os impostos, attendida particularmente a circumstancia de não ficarem longo tempo desoccupados. A Companhia trata, egualmente, da compra ou venda de predios e terrenos, por conta de terceiros, e da cobrança de juros de apolices, pensões, titulos de qualquer natureza, etc., para o que mantem uma secção especial de procuratorios. Todos os committentes da Companhia terão direito a assistencia judiciaria gratuita, contando a Companhia, para esse fim, com os serviços profissionaes de um dos mais distinctos advogados do nosso fôro. Informações á disposição dos interessados, na séde social.

ADMINISTRAÇÃO:

DIRECTORIA — **Presidente:** dr. Arthur Ottoni Collares Moreira, vice-presidente da Camara dos Deputados, advogado; **thesoureiro:** Augusto Reichardt, proprietario; **Conselho fiscal:** Commendador José Ferreira Sampaio, industrial; dr. Geminiano de Lyra Castro, medico; dr. Antonio Alves de Carvalho, industrial; dr. João Maximiano de Figueiredo, advogado; Domingos José de Carvalho, proprietario.

VENDE-SE um sitio com muitas arvores fructiferas, capoeirão, com casa de pequena moradia, no Boqueirão. Estação da Pavuna. Estrada do Retiro.

25:000$ um predio com porão habitavel á rua Bethencourt da Silva.
22:000$ um predio novo e bom terreno, junto á rua S. Francisco Xavier.
20:000$ dois predios novos, rendendo 300$ á rua Miguel Fernandes.
16:000$ dois predios, rendendo 220$ á rua Gonçalves, Catumby.
13:000$ um predio novo, junto á estação do Meyer.
11:000$ dois predios, **á rua Fonseca (S. Christovão).**
8:000$ um predio novo, **junto á rua** Lins de Vasconcellos.
6:500$ um predio, á rua D. Clara.
5:000$ um predio e terreno, á estação de Todos os Santos.

Além destes tem outros, em diversas localidades, assim como empresta-se dinheiro sob hypothecas; trata-se á rua do Carmo n. 66, 1º andar, telephone n. 5.848.

VENDE-SE uma casa com sala, quarto e cozinha, construcção nova, com terreno medindo 24 metros de frente por 50 de fundos, tendo muitas arvores fructiferas, horta e outras bemfeitorias, pelo preço de 2:000$, proximo á estação de Honorio Gurgel, Linha Auxiliar, na Villa Santa Thereza; trata-se no mesmo local, com o sr. Henrique Walter.

VENDEM-SE, a prestações modicas ou a dinheiro, superiores lotes de terrenos, com 12X50 ms., desde 300$000 a 400$, na Villa Santa Thereza (antiga Invernada), proximo á estação de Honorio Gurgel, Linha Auxiliar; tem agua encanada e excellente **serviço** de transporte entre a Villa e a estação da Estrada de Ferro, com assignaturas mensaes correspondentes a 100 réis a passagem; trata-se com o sr. Henrique Walter, no mesmo local.

VENDE-SE um terreno, na avenida Atlantica; trata-se com o sr. Veiga, á travessa do Miranda n. 18, Copacabana.

VENDEM-SE, na rua Barata Ribeiro, em Copacabana, dois lotes de terrenos de 10X50, por 5:200$; rua do Ouvidor n. 66, com A. Costa.

VENDEM-SE dois lotes de terrenos, á rua Barata Ribeiro, Copacabana; rua do Ouvidor n. 66, 2º andar, A. Costa.

VENDEM-SE, á rua Gonçalves Dias numero 80 (1º andar), com o sr. Luciano a Lassance, as propriedades abaixo:

Seis predios, á rua da Rocha.

Chalet, feitio suisso, á rua Barão de S. Francisco Filho.

Magnifica avenida, com 12 casas, rendendo, á rua Barão de Mesquita.

Predios, ás ruas Silveira Martins, General Polydoro e Paysandú.

Predio, á rua Bethencourt da Silva.

Predio, á rua General Canabarro.

Tres esplendidos cazas, na travessa D. Rita.

Magnificos lotes de terrenos, á rua Barão de Mesquita, a 400$ o metro.

Esplendidos lotes de terrenos, á rua Uruguay, a 100$ o metro de frente.

Grande terreno, á rua Jardim Botanico.

Magnificos lotes de terrenos.

VENDE-SE um bom piano quasi novo, na travessa Elisa n. 12, Tijuca.

Camisaria Amazona

77 — RUA DA CARIOCA — 77

A MAIS IMPORTANTE FABRICA DE ROUPAS BRANCAS

VENDAS POR ATACADO E A VAREJO

Continúa a grande revolução nos preços de todos os artigos do nosso colossal stock de varejo pois foi tudo remarcado com grandes abatimentos

Visitem os nossos armazens e admirem os preços marcados!!!

ALGUNS PREÇOS

Camisa cor firme Viuva Alegre 1$900
Camisa mousselline branca 2$000
Ceroulas zephir inglez 1$500
GUARNIÇÃO-Camisa, collarinho e gravata 5$000

VENDEM-SE bons lotes de terrenos, de 10X47, á rua do Uruguay, por 2:000$ e 6:000$; trata-se com o sr. Raul Dias, á rua do Rosario n. 134, loja.

VENDEM-SE, a prestações de 20$ ou a dinheiro, excellentes lotes de terrenos, desde 150$ a 500$, promptos para edificar, a 8 e 10 minutos da estação de Cordovil, suburbio da E. F. Leopoldina; trata-se com o sr. Ernani Ribeiro, diariamente, no mesmo local, e ás quartas-feiras, com o proprio proprietario, sr. Henrique Walter.

VENDE-SE em Ipanema, em uma rua em que passa bonde, um terreno com 5 metros de frente por 20 de fundos. Preço [illegible]; trata-se á rua Dois de Dezembro n. 38, casa 10 (Cattete), das 9 ás 11 horas da manhã.

VENDE-SE uma casinha, por 800$, na estação de Anchieta; trata-se com Carlos Zamine.

VENDEM-SE terrenos em Copacabana, na Avenida Atlantica e nas ruas Domingos Ferreira e N. S. de Copacabana: trata-se na rua D. Manoel n. 28, em frente á Caixa Economica.

VENDEM-SE duas casas, com dois quartos, duas salas e cozinha, por nove contos, distantes do bonde e do trem um minuto; trata-se á rua Vinte e Quatro de Maio n. 178, estação do Riachuelo.

VENDEM-SE na Linha Auxiliar, estação de Andrade Araujo, lotes de terrenos a vista ou em prestações, á viuva do capitão Andrade de Araujo; trata-se proximo á estação, com o seu procurador Benigno Armada.

VENDE-SE por [illegible] uma casa nova, na Estrada da Penha n. 872, feita de platibanda, com dois quartos, duas salas, cozinha e terreno cercado, luz electrica e agua.

VENDE-SE na rua Dr. Dias da Cruz um grande predio novo com uma magnifica chacara por 20 contos; trata-se na Avenida Rio Branco, 101, sobrado.

VENDE-SE um terreno, de 11X45, na rua Vaz de Toledo, em frente ao n. 178; trata-se á rua Uruguayana n. 31, loja.

VENDEM-SE os predios da rua do Alto n. [illegible], [illegible] para renda ou moradia [illegible], dispondo de todo o conforto necessario, logar salubre e pittoresco, proximo do ponto dos bondes do Engenho de Dentro; trata-se nos mesmos ou á praça da Republica n. 79, deposito de cerveja.

VENDE-SE uma boa casa nova com 2 salas, 2 quartos, cozinha, tanque de lavagem, W. C., agua, luz electrica em todos os compartimentos. Logar saudavel, bondes de 100 rs., na praça [illegible] rua Barão, 279, Jacarépaguá e mais um terreno proximo [illegible] mesma distancia.

[illegible]

DIVERSOS

ALUGA-SE — Dão-se cartas de fianças para casas, firmas de bons negociantes, na agencia mais antiga, fundada em 1891; rua General Camara 144, sob.

ALUGA-SE a dois outros estudantes, um grande quarto interno com mobilia e pensão, por preços commodos. Trata-se na rua do Cattete n. 194. 172

ALUGAM-SE ternos de casaca, sobrecasacas, smokings e ciaks; na rua da Constituição n. 4?, sobrado. 285

ALUGA-SE a familia de tratamento, o 1º pavimento da rua do Rezende n. 77, casa nova, com quatro quartos, duas salas, saleta, copa, esplendida cozinha, dispensa, boa installação sanitaria para casa e creados, grande quintal, etc., etc. Preço 320$000. As chaves estão no açougue ao lado. Trata-se no Cinema Idéal, com o sr. Pinto.

APRECIEM os cigarros Carapeu', de Rebello Filho & C.ª, Barra do Pirahy.

ALUGA-SE — Aulas diurnas e nocturnas, no Instituto Propedeutico e Universitario do Brasil. Constituição, 47.

ANTES de comprar o remedio aconselhado, saiba o preço da drogaria André, á rua Sete de Setembro n. 11, proximo á Cathedral.

ALUGA-SE a casa da rua do Alto n. 115, dispondo de bons commodos para familia de regular tratamento, logar salubre e pittoresco e proximo do ponto dos bondes do Engenho de Dentro, trata-se no n. 109. Preço 125$000.

ALUGAM-SE salas e quartos mobilados, com ou sem pensão, para familia ou cavalheiros, preços commodos; trata-se na rua do Cattete n. 194. 172

ALUGA-SE, digo, empresta-se dinheiro sobre hypothecas de predios, ou alugueis, mesmo que elles precisem de obras ou pagar impostos atrazados, heranças, inventarios, apolices, acções de bancos ou companhias; compram-se predios e terrenos, etc. Avenida Rio Branco, 101, sobrado.

ALUGA-SE, digo, vendem-se machinas de costura em prestações!!!, entregam-se com 10$!!! Trocam-se velhas por novas!!! vendem-se tambem mobilias em prestações!!! Cartas á Lima, rua Visconde de Itauna, 18, que irá tratar a domicilio!! Vendem-se tambem machinas uzadas, de pé, a 65$000 e 50$000!!!

ALUGAM-SE quartos e salas com mobilias, em casa de todo o respeito, para casaes e rapazes, preços commodos. Trata-se na rua Senador Dantas n. 102. 172

ALUGAM-SE pianos a 8$000 e concerta-se a preços modicos, recados á rua do Cattete n. 29, casa de moveis. Telephone 557.

AFINAM-SE pianos a 5$000 e concertam-se a preços modicos, recados á rua dos Invalidos n. 80, casa de moveis. Telephone 3731. Central.

CAMPOS JUNIOR FREDERICO RUSSELL e THEODORO MAGALHÃES. Advogados; á rua do Hospicio n. 42.

OFFERECE-SE [illegible]

PRECISA-SE [illegible]

PRECISA-SE vender machinas de costura em prestações; entregam-se com 10$; trocam-se velhas por novas, o restante em prestações; vendem-se tambem mobilias em prestações. Cartas a Lima, rua Visconde de Itauna, 18, que irá tratar a domicilio!! Não se [illegible] bairro!

PENSÃO [illegible]

PRISÃO de ventre, doenças do figado, estomago e intestinos, curam-se com as pilulas de [illegible] [illegible]

QUEREIS-VOS empregar? realizar vosso casamento, reatar uma amisade perdida. Conseguir a paz no lar? ide consultar-vos com mme. Annita, á rua General Camara n. 173, trabalho simples e garantido.

[illegible]

VENDE-SE barato na Casa Affonso Rego, Fazendas, Modas e Armarinho. Comprem só nesta Casa, que vende mais barato 20 % do que na Cidade; rua Voluntarios da Patria, 339, esquina da Real Grandeza.

[illegible]

VENDEM-SE machinas de fazer cigarros, a 250$000 na rua Marechal Floriano n. 108. 487

VENDE-SE um automovel Benz, 10-N30, em boas condições; trata-se á rua do Hospicio n. 254, com o sr. Barbosa.

VENDEM-SE machinas de costura em prestações!!! entregam-se com 10$!!! Trocam-se velhas por novas e o restante em prestações!!! vendem-se uzadas de pé, quasi novas, a 50$ e 65$000!!! Cartas á Lima, rua Visconde de Itauna, 18, que irá tratar a domicilio.

VENDE-SE Lincrusta, producto sanitario lavavel, de extrema durabilidade, para ricas decorações, interiores de casas, carros da Estrada de Ferro, barras de salas de jantar, podendo este artigo ser annualmente renovado com nova pintura, sem que perca seu brilho Casa Santos, de papeis pintados, á rua da Assembléa, canto da rua da Quitanda.

VENDEM-SE um piano "Henri Herz" e um pianista "Angelus"; praça da Republica n. 27. 411

VENDE-SE uma bicycleta por 80$; rua do Cattete n. 187, sobrado. 487

VENDEM-SE mudas de café, robustas, de borracha do Mexico e do Senegal, Noz de Kolla, Cravo da India; na Horta Fonseca, á rua Torres Homem n. 274.

VENDEM-SE mudas de todas as qualidades de plantas, para pomares e jardins; na Horta Fonseca, á rua Torres Homem n. 274.

VENDEM-SE mudas de plantas proprias para arborisação publica, plantas fortes e desenvolvidas, na Horta Fonseca, á rua Torres Homem n. 274.

VENDEM-SE aos srs. constructores e proprietarios, bons papeis pintados, a preços baratissimos; na Casa Santos; rua da Assembléa, canto da rua da Quitanda.

VENDEM-SE bordados, em alto relevo, ensinage a 20$ e flores; rua do Cattete n. 124, sobrado.

VENDEM-SE plantas, baratas; á rua Marquez de Abrantes n. 119. 816

VENDEM-SE loções para tirar as rugas, cravos, sardas, espinhas; trata-se do rosto e cabellos. Vende-se brilhantina triumpho, tonico o invencivel contra a calvicie; na rua da Misericordia n. 6, mme. Gumarães.

VENDEM-SE flores imitação a biscuit; ensinage, a 20$, bordados em alto relevo; na rua do Cattete n. 124, sobrado.

VENDEM-SE moveis novos e usados e trocam-se novos por usados. [illegible] — D. M. Augusto & C.

VENDEM-SE: uma armação, com 7,11X3,30, e uma geladeira. Vende-se tudo muito barato, só para desoccupar logar; á rua Rufino de Almeida n. 29, Aldeia Campista.

VENDEM-SE 3 portas de ferro, aço, com bandeiras e soleiras, ou sem estas, conforme convier ao comprador; para ver na rua Senador Euzebio, 65, botequim, trata-se na rua Sant'Anna, 217.

VENDE-SE uma boa bicyclette de fabricante inglez, em bom estado, na rua Senador Dantas, 34 (sobrado).

VENDEM-SE muito baratos, quadros para electricidade. Telephone n. 2[illegible] Norte, rua Senador dos Passos n. 116.

VENDEM-SE ferros para cortar flores e folhagens; na rua do Cattete n. 124, sobrado.

Vendem-se as Armações e Vitrines da casa

A EXPOSIÇÃO

119, Avenida Rio Branco, 119

Para terminação de negocio liquida todo o colossal stock

Gramophones e Discos por todo o preço

Bicycletes para menino e menina a 140$000
Um lote de 10 discos 27 c|m por 15$000
Agulhas para gramophones 1 milheiro por 3$000

Vendas por atacado e a varejo

VENDEM-SE vitraux para, com vantagem, substituir as cortinas e vidros coloridos, a preços infimos; na Casa Santos, á rua da Assembléa n. 18, canto da rua da Quitanda.

VENDE-SE o destruidor do vitraux que em dez minutos tira o antigo [illegible] depositarios: Casa Santos, rua da Assembléa n. 18, canto da rua da Quitanda.

Doentes, que soffreis de Chloro-anemia, sob todas as suas formas, Pobreza de sangue, Fraqueza organica tende bem presente que tomando todos os dias antes de cada comida Dez gottas de

METHARFER BOUTY

rapidamente experimentareis uma grande melhora geral

Em todas as Drogarias e Pharmacias do Brasil

VENDE-SE vitraux, copia fiel de quadros de autores celebres, ultimas novidades recebidas pela Casa Santos, de papeis pintados, rua da Assembléa, canto da rua da Quitanda.

Espirita [illegible]

EVITA A GRAVIDEZ [illegible]

Callista: [illegible]

Cartomante [illegible]

DENTISTA AMERICANO [illegible]

DROGARIA GRANADO & FILHOS

É [illegible] grande sortimento de drogas [illegible] quasi vende por preços muito baratos. Os artigos vendidos nesta casa [illegible] qualidade, na originalidade e peso. As pharmacias gozam de grande abatimento para revender. **Rua Uruguayana n. 91**, a 2 passos da rua do Ouvidor.

VENDEM-SE terrenos em lotes, ou em grandes áreas, sendo os lotes de 105$ a 200$ a dinheiro ou em prestações de 5$ a 20$ mensaes. [illegible] **Linha Auxiliar** [illegible] **Mesquita tem illuminação publica á electricidade.** [illegible] **Freguezia, 115**

CONCURSO de Fazenda — Preparam-se candidatos, á rua Tavares Bastos [illegible]

[illegible]

COOPERATIVA ESPERANÇA

Carta patente n. 23 — Telephone, norte 509

CLUBS DE JOIAS COM 6 SORTEIOS

[illegible]

Ricardo Augusto Bisto — Rua dos Andradas n. 79

RIO DE JANEIRO

Soffreis dos olhos?

REGENERADOR DA VISTA
(Marca Registrada)

Usae o «OIDEU» Remedio universalmente garantido

UNICO NO MUNDO QUE CURA:
Vistas fracas, vistas cansadas, dôr, ardor ou escuridão dos olhos
MYOPIA, PRESBYOPIA, HYPERMETROPIA, ANISOMETROPIA, LACRIMEJAÇÃO, faz desapparecer as dores, fortalece a vista, dá brilho e vivacidade aos olhos, etc., etc.
NÃO USEM OCULOS OU PINCE-NEZ
que em pouco tempo o vosso mal desapparece

O "OIDEU"

obteve 12 Grandes Premios, 12 Medalhas de Ouro, 1 Cruz de Honra e 1 diploma de Honra em todas as exposições a que concorreu

«**Oideu**» é usado na Europa e na America do Sul ha mais de 20 annos e receitado pelos melhores medicos, conforme provam os attestados em nosso poder.

Milhares de attestados de toda parte do mundo provam o grande poder curativo do «**Oideu**» em diversas enfermidades dos olhos.

«**Oideu**» é de **USO EXTERNO** e póde ser usado por creanças, adultos e velhos e é approvado pela *Exma. e D.D. Directoria Geral de Saude Publica dos E. Unidos do Brazil.*

Preço 10$. Registrado pelo Correio 12$. Unico representante para o Brasil, **R. C. de Penty Co.** — Caixa do Correio, 1018 — Rio de Janeiro.

Vende-se no deposito Geral: **Drogaria Pacheco**, rua dos Andradas 41 e 45 [illegible] — Granado & C. [illegible] Drogaria Berrini [illegible] Drogaria Werneck, Ourives 5 [illegible] **Barcellos** e em todas as boas pharmacias e drogarias do Brazil.

UM LIVRO GRATIS

Sr. R. C. de Penty Co.
Caixa do Correio 1018—Rio de Janeiro
Queiram mandar-me o livro do «Oideu» sobre molestias dos olhos

Nome................
Rua................
Cidade................
Estado................

CARTOMANTE [illegible]

[illegible]

DR. BEMFICA [illegible]

VENDEM-SE desde 300 réis a peça de papel pintado, modernos estylos; na Casa Santos, rua da Assembléa n. 18.

VENDEM-SE a preços sem competencia, papeis pintados, na Casa Santos; rua da Assembléa n. 18, telephone n. 797. C

COLORINA. [illegible]

Dr. Doméque de Barros [illegible]

PIANO [illegible]

Mme. Debuá [illegible]

DR. ALVINO AGUIAR [illegible]

Dr. Theophilo de Almeida Junior [illegible]

PARTEIRA [illegible]

Doenças da pelle e venereas—Physiotherapia

Dr. J. J. Vieira Filho, [illegible]

Dr. Ubaldo Veiga [illegible]

Hypothecas [illegible]

SITIO [illegible]

Alugam-se em Copacabana [illegible]

CLINICA DE MOLESTIAS DOS OLHOS

Dr. Moura Brasil Pae, segundas, terças e quartas-feiras
Dr. Moura Brasil Filho, todos os dias

Consultorio: Largo da Carioca n. 8 das 12 ás 4 horas - Telephone 3245 - Central -- Residencias - Rua Guanabara, 48 (Laranjeiras) e Vieira Souto 122 (Ipanema). - Telephone 431-sul.

ILEGÍVEL

CURA RADICAL

da GONORRHÉA CHRONICA ou RECENTE, em poucos dias, por processos modernos, sem dôr, garante-se o tratamento. Como tambem impotencia, cancro syphilitico, etc. Pagamento após a cura. Consultas diarias, das 8 ás 12 e das 2 ás 8. AV. MEM DE SA' 115.

PARTEIRA — Mme. Barroso, com longa pratica da Maternidade, trata de todas as molestias do utero, evita a gravidez nos casos indicados, rapido e garantido; acceita parturientes em sua casa, assim como recebe senhoras de outras molestias, garantindo bons medicos; rua Visconde de Itauna, 60.

Consultas gratis

por medicos e operadores especialistas em molestias dos OLHOS, OUVIDOS, GARGANTA e NARIZ, enfermidades das senhoras, creanças, pelle, syphilis, venereas e das vias genitaes e urinarias do homem e da mulher. Todos os dias das 10 da manhã ás 12 da tarde. Avenida Gomes Freire 61.

Espirita somnambulo

Consultas com clareza todos os segredos e mysterios da vida humana, fazendo desapparecer os atrazos, embaraços e rivalidades por mais difficeis que sejam, e cura radical de qualquer molestia pelo espiritismo e sciencias occultas, diagnosticos; prognosticos scientificos, garantidos; das 10 ás 4 e das 6 ás 8 da noite; praça da Republica n. 125.

Mme. Maria Josepha parteira diplomada, evita a gravidez, e faz apparecer o incommodo, faz trabalho garantido e ao alcance de todos; na rua Visconde de Rio Branco n. 41, telephone n. 123, Central.

Externato Cunha — Fundado em 1909. Diurno e nocturno. Obteve, como sempre tem succedido, notavel triumpho, quanto ás approvações dos seus alumnos, nos exames de admissão ás Faculdades...

Dr. Campos da Paz — Clinica medica...

Dr. Campos da Paz M. V. — Molestias... Consultorio: rua da Lapa n. 18...

CASAMENTOS — ...

Molestias dos olhos — DR. MIRRA DE VASCONCELLOS...

COMPRA-SE ...

DINHEIRO. Empresta-se qualquer quantia, a bons juros, hypothecas, antichreses, caução e descontos de titulos e outros do Governo e da Prefeitura, com a maior seriedade e rapidez; com J. Pinto, rua do Rosario n. 170, sobrado.

PARTEIRA — Mme. Teves de Moraes, com longa pratica dos hospitaes da Europa, cura radicalmente todas as molestias das senhoras que não possam conceber. Evita a gravidez, rapido e garantido, sem prejudicar o organismo. Trata de hemorrhagias e suspensões. Previne que se mudou da rua Larga para a rua Acre n. 196, sobrado, proximo á rua Larga. Telephone n. 685 — Norte. 2749

Escriptorios

Alugam-se dos magnificos, com quatro janellas de frente: na rua Uruguayana n. 91, tratam-se na drogaria Granado & Filho.

1$400 — Chics sapatinhos pretos e amarellos, sem salto, para creanças (de numeros ... a 27) ... Avenida Passos — Casa Guiomar.

3$000 — Um bom par de sapatos em lona, marron ou andrez, para senhoras — 120 Avenida Passos — Casa Guiomar.

4$500 — Superiores sapatos pretos e amarellos, para senhoras, salto baixo, de ... Avenida Passos, 120 (Casa Guiomar).

5$500 — Borzeguins e botinas ... para collegio, de 25 a 32, obra de durabilidade ... Avenida Passos, 120 (Casa Guiomar).

11$000 — 128 e 138 — Chics e superiores sapatos de pellica preta e amarella e de kanguru', tambem preto e amarello, para homens, senhoras e rapazes, 120, Avenida Passos (Casa Guiomar).

10$000 — Superiores sapatos de verniz com fivella e de ... para senhoras. Custam 14$ nas casas de luxo — Avenida Passos, 120, Casa Guiomar (a que tem um macaco á porta).

Molestias dos olhos, nariz e ouvidos — O DR. NEVES DA ROCHA, ***membro da Academia de Medicina do Rio de Janeiro, medico de diversos hospitaes desta cidade, com longa pratica no paiz e nos hospitaes de Berlim, Vienna, Paris e Londres, onde frequentemente vae estudar os progressos de sua especialidade, acha-se para os serviços de sua profissão, á AVENIDA RIO BRANCO 90, das 12 ás 3 da tarde. Residencia: Petropolis, Hotel Central.***

Impotencia

neurasthenia e fraqueza em geral, cura rapida e efficaz com o uso do ELIXIR VITAL DE MARAPUAMA E YOIMBINA COMPOSTO. Milhares de attestados de distinctos medicos provam o seu alto valor. Este elixir póde ser usado em qualquer edade e sem o menor receio, pois na sua composição não entram CANTHARIDAS, PHOSPHORO, STRYCHNINA, e não affecta o cerebro. Está licenciado pela Saude Publica. Em todas as pharmacias e nos depositos: rua Uruguayana 140 e 35. Em São Paulo: Baruel & C. — Em Curityba: Corrêa Netto; em Nictheroy: Drogaria Barcellos — Pedidos para o interior á R. Freitas & C. — Avenida Passos 106, Rio — Vidro, 4$000; pelo Correio, 6$000.

Dr. F. de Castro Araujo, MEDICO PARTEIRO. Com pratica nos hospitaes de Paris e Berlim; tratamento das molestias das senhoras. Serviço completo de massagem vibratoria; raios X e ultraviolete, correntes de Arsonval e alta frequencia e banhos sinuticos. Consultorio, 60, rua da Carioca, das 2 ás 5 horas da tarde. Teleph. 5.134, Central; residencia, 46, Conde de Bomfim. Teleph. 2.124, Villa.

Juventude ALEXANDRE

Evita a caspa e a queda do cabello dá-lhe vigor e rejuvenesce

E' o unico tonico que, não tendo nitrato de prata, faz com que os cabellos brancos voltem á côr primitiva e não queima a pelle. A Juventude tem merecido os melhores louvores das pessoas cuidadosas na conservação do cabello. O grande consumo e o grande numero de attestados que possuimos nos animam a recommendar a Juventude como o melhor dos tonicos para desenvolver o crescimento do cabello, tornando-o abundante e macio. A caspa é uma das maiores causas da calvicie; a Juventude extingue em quatro dias. Preço 3$. A' venda em todas as boas perfumarias e drogarias do Rio, em São Paulo, Baruel & C. Approvada pela directoria de Saude Publica e premiada com medalha de ouro na Exposição Nacional de 1908. Cuidado com as imitações. Peçam Juventude Alexandre.

O PRESERVATIVO DA ERYSIPELA

E' de um effeito prodigioso, na cura da erysipela, fazendo abortar os ataques em poucas horas e desapparecer em pouco tempo toda a inchação, causada pelos repetidos accessos. Basta um vidro para curar radicalmente a erysipela mais antiga, e em muitos casos tem sido bastante UMA SO' DOSE para o completo restabelecimento do doente. Este poderoso medicamento é tambem de acção prompta na LYMPHATITE, EDEMAS E EM QUALQUER MOLESTIA DA PELLE, nas molestias eruptivas, assim como SARAMPO, ESCARLATINA e VARIOLA, curando-as em poucos dias SEM DEIXAR MANCHAS.

DEPOSITO NA DROGARIA PACHECO

43 a 47 — RUA DOS ANDRADAS — 43 a 47

NÃO CONFUNDIR...

OS ARMAZENS GASPAR

são quem vende mais barato, camisas, punhos, collarinhos, meias, toalhas, lenços, perfumarias estrangeiras, chapéos e artigos para Carnaval.

Todos á PRAÇA TIRADENTES, 18

Canto da Rua Sete Setembro — Rio

NAO DESANIME

Use o — SEGREDO DA FLORESTA — e os vossos cabellos voltarão a ser bastos e com a côr da juventude. Vende-se nas ruas: Rodrigo Silva, 34, Quitanda, 67, Gonçalves Dias, 16, Parque Royal, Casa Bordeaux... Depositarios, Barros & Castro, rua de S. José, 113. Para o interior: Costa, Pereira & C., Quitanda, 67.

CONSULTORIO SCIENTIFICO DE BELLEZA DE MME. QUEZADA

Encontram-se no mercado diversos preparados que, por seus diversos applicações, se tornam ineficazes. A PEROLINA sómente destina-se ao desapparecimento das rugas, que tanto enfeiam o rosto das senhoras.

Acredita-se em geral que as RUGAS apparecem com a edade. E' um engano, attestado hoje com a observação constante dos scientistas. Ellas apparecem não com o decorrer dos annos sómente; a causa reside as mais das vezes em circumstancias moraes, pelo choque brusco de acontecimentos imprevistos, que causam grande abalo intimo.

Assim é que muitos rostos juvenis passam essa anomalia physica, ao passo que as senhoras de edade avançada conservam a mesma macieza da mocidade.

A RUGA não é um producto da edade, mas a consequencia de estados anormaes organicos e do moral das pessoas.

Graças á boa idéa de MME. QUEZADA, que tanto se dedica ao estudo da pelle, as senhoras não têm mais necessidade dos consultorios, pois que comprando o seu preparado encontrarão as instrucções necessarias para fazerem as massagens em seus domicilios.

Vende-se em todas as pharmacias e perfumarias e em S. Paulo.

Preço 5$000

Mme. Quezada, de regresso da Europa, participa aos seus clientes que se mudou da rua Frei Caneca para a

Praça da Republica 89

Sobrado

Lado da Assistencia

BOTAFOGO

ALUGAM-SE os predios ns. 32 e 34 da travessa Moniz Barreto (rua D. Carlota). As chaves estão na praia de Botafogo, 300. Trata-se na rua Alice n. 25 (Laranjeiras). Aluguel 250$000 mensaes cada um.

Traspassa-se

Uma casa bem mobiliada, na rua do Cattete n. 145, sobrado, com installação electrica e telephonica, ficando no melhor ponto (em frente do palacio), com 2 espaçosas salas, 5 quartos, copa, banheiro, cosinha e um bom terraço, todos os quartos têm janellas, para rua, sendo a sala de jantar, ricamente mobiliada.

Alta cartomancia

Mme. TAGILD, iniciada nos mysterios do occultismo, possuidora de grande poder em sciencias occultas, diz o presente e o passado e prediz o futuro. Faz qualquer trabalho para o bem estar, como sejam: casamentos difficeis, reconciliações e embaraços commerciaes, etc.; rua Carioca, 57, sob., pavimento terreo. Telephone 4.210.

IMPOTENCIA

Fraqueza genital, depressão nervosa, cura-se radicalmente com as Gottas Restauradoras, do dr. Mendel. Deposito: Pharmacia Simas, de A. Ruas & C.ª, praça Tiradentes n. 9. Drogaria Rodrigues, Gonçalves Dias n. 59, Granado & Filhos: Uruguayana n. 31 e Andradas n. 85.

Guerra aos mosquitos

Mosquitina, descoberta do dr. João Baptista de Lacerda, director do Museu Nacional, infallivel para matar pulgas, mosquitos, percevejos, carrapatos e qualquer insecto inclusive os do corpo humano; evita o contagio de malarias e febres transmittidas pelas mordeduras dos mosquitos. Cada bisnaga, 800 réis. Deposito: Praça da Republica n. 73.

PARA MATAR A FOME!

Uma pobre mulher, mãe de 5 filhinhos, todos pequeninos, entre os quaes dois gemeos, nascidos ha pouco tempo, tendo o seu marido entrevado, impossibilitado de ganhar siquer o dinheiro necessario para matar a fome, implora, pelo amor de Deus, ás almas caridosas, uma esmola para minorar os seus soffrimentos. Esta redacção prestará, caridosamente a receber o que fôr destinado a Eurides Teixeira.

200$000

Vende-se uma machina de escrever "Continental" com dois mezes de uso do valor de 450$000. Ouvidor, no Largo da Carioca n. 4. Charutaria.

MUCUSAN

Grande descoberta do Dr. A. Foelsing

CURA RADICAL DA GONORRHE'A CERTA E INFALLIVEL

A' venda nas principaes Pharmacias e Drogarias

DEPOSITO:

CASA STANDARD

93 — RUA DO OUVIDOR — 93 — RIO

UM SENHOR

Que, esteve atacado por uma forte tuberculose e de extrema gravidade, offerece-se para indicar gratuitamente a todos que soffrem de enfermidades respiratorias, assim como tosses, bronchites, tosse convulsa, asthma, tuberculose, pneumonia, etc., um remedio que o curou completamente. Esta indicação é feita por ...

VENDE-SE

Fazenda "Monte Alegre", situada em Rezende...

Leilão de penhores

Em 28 de abril de 1914

A. CAHEN & C.

4 Rua Barbara de Alvarenga 4 ...

(ANTIGA LEOPOLDINA) ... todos os penhores com o prazo de 12 mezes vencidos ...

Esta casa não tem filiaes

Veuve Louis Leib & C. Successores

Adoptado no Exercito

Gozam FAMA MUNDIAL OS

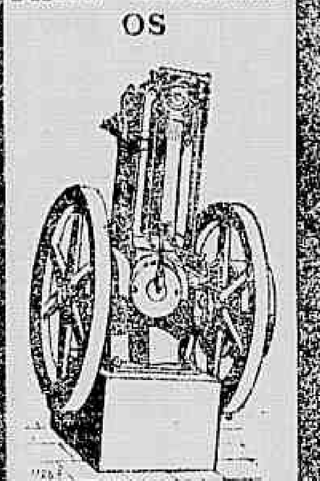

MOTORES "OTTO" a kerozene

Para mover: Machinas de gelo. ... de trabalhar em madeira. ... de officinas mechanicas. Dynamos, engenhos de assucar, canna, moinhos, brilladores, bombas, etc. EM STOCK DE 1 A 30 H. P.

Gasmotoren Fabrik Deutz

RIO DE JANEIRO

Rua 1º de Março n. 104

CAIXA POSTAL N. 1304

O VINHO DE MORRHUOL DO Dr. Monte Godinho

é especialmente recommendado ás senhoras que amamentam, porque não só este soberano remedio augmenta a secreção do leite, como favorece a dentição das creanças que ingerem substancias medicamentosas no leite materno

Contra anemia, Excessos de trabalho, Fraqueza de ossos e Fraqueza geral tem dado os melhores resultados

O seu gosto é agradavel. Exigir VINHO de MORRHUOL do Dr. Monte Godinho

A' venda nas drogarias e pharmacias. Deposito: Braganga Cid. & Comp. — Rua do Hospicio 9

Preparatorios

Ensino todas as materias. Cursos diurno e nocturno, 7 Setembro, 29, sobrado. Informa-se das 14 ás 22 horas. Telephone 1217 C.

Dr. M. Bitencourt

Syphilis em geral, especialmente do systema nervoso. Doenças nervosas do estomago e dos pulmões. Consultorio, rua Rodrigo Silva n. 7, de 1 ás 3. Antiga Ourives.

GRAVIDEZ

Evita-se a fazê-se conceber de modo certo, sem prejudicar a saude e sem ver-se na clientes, na maioria dos casos. Consultas a qualquer hora. Gratis das 9 ás 12 e das 6 ás 8 da noite. Rua da Carioca, 19, 2º andar.

LANCHA

Vende-se uma, a gazolina ou kerozene, de pequeno calado, fabricação ingleza, e muito economica; preço modico; informações na rua de S. José n. 30, 1º andar, das 3 ás 5 horas.

Acção entre amigos

A rifa de uma corrente de ouro, que devia realizar-se a 20 do corrente, pela loteria da capital, fica transferida para 22 do mesmo mez. Em 18 — 4 — 914. — A. Santos Almeida. 703

PATEK-PHILIPPE & C.

O melhor relogio do mundo a prestações semanaes sem augmento de preço

Unicos agentes no Brasil inteiro

GONDOLO & LABORIAU

RELOJOEIROS

Rua da Quitanda, 74

Moveis a prestações

Não comprem moveis sem visitar a fabrica, das mais antigas, á rua General Caldwell n. 63. Não confundir: é 63, fabrica e deposito. Moveis de todos os estylos a prestações, por preços de vendas a dinheiro. Os nossos moveis são preferidos, não pela barateza, mas pela perfeição e solidez; vêr para crer. E' proximo á Central, 63 — Vilhena, Souza & Comp.

Molestias nervosas

Epilepsia, hysteria, etc. Tratamento especial pelo professor dr. Leonissa, da Academia de Sciencias de Portugal, etc. Clinica geral. Consultorio: rua da Carioca n. 26, de 1 ás 3 horas da tarde.

SOFFREIS DA PELLE?

USAE

LUGOLINA

do dr. Eduardo França. UNICO remedio brasileiro premiado com **duas medalhas de Ouro** na exposição Universal de Milão 1906. Premiado tambem com **Medalha de Ouro** na Exposição Nacional de 1908 — UNICO remedio brasileiro adoptado e consagrado na Europa e nas Republicas Argentina, Uruguay e Chile pelos medicos e hospitaes.

20 annos de successo

COM UM SO' VIDRO

se obtem os mais efficazes e rapidos resultados na cura das molestias da pelle, comichões, feridas, frieiras, suor dos pés e dos sovacos, assaduras do calor (da entre as coxas), darthros, sarna, caspa, queda dos cabellos, queimaduras, aphtas e molestias da bocca, brotoejas, manchas, sardas, erisypela, pannos, molestias do utero, etc. E' de resultado efficaz para to lette intima das senhoras evitando qualquer contagio. Em injecção cura qualquer corrimento em poucos dias.

Depositarios no Brasil Araujo Freitas & C. Rua dos Ourives, 114

NA EUROPA Carlo Erba — Milão Ribeiro da Costa — Lisboa EM BUENOS AIRES: FRANCISCO LOPES Lavalle 1634

A Lugolina não contem potassa caustica nem soda caustica, nem gorduras, que são irritantes da pelle e entram na composição dos sabões medicinaes e pomadas, formulas essas velhas e anachronicas abandonadas pelos medicos modernos.

Vende-se em todas as drogarias, pharmacias e perfumarias

MOVEIS E MAIS MOVEIS

AO PUBLICO

Convida-se ás exmas. familias e a todas as pessoas que desejarem fazer acquisição de MOBILIAS, desde a mais rica á mais moderna a fazerem uma visita ao nosso estabelecimento que muito lucrarão.

As vendas são só a dinheiro, mas, preços sem competencia ! ! !

MOBILIARIOS RECLAME SO' ESTE MEZ

Mobilia de peroba ou canella, para quarto ...	9 peças	600$000 !!
Mobilia de peroba ou canella para sala de jantar ...	16 "	480$000 !!
Mobilia de peroba para sala de visitas (4 modelos á escolher) ...	13 "	280$000 !!
	38 "	1:360$000 !!

Os espelhos são bisotê e os vidros gravados. Unico deposito da fabrica de A. F. COSTA. CAPAS PARA MOBILIAS, NOVE PEÇAS, 70$000.

Rua dos Andradas, 27

TELEPHONE 1.330, NORTE

CABELLOS BRANCOS

Ficam pretos com o uso da LOÇÃO AFRICANA

ESPECIFICO CONTRA A CASPA E QUEDA DOS CABELLOS

A' venda em todas as drogarias, perfumarias e nos depositos: Pharmacia Simas, praça Tiradentes n. 9, e drogaria Rodrigues, rua Gonçalves Dias 59

Cuidado com as imitações!

VIDRO 3$000

Gonorrhéas e suas complicações

Cura radical pelos processos mais aperfeiçoados

Dr. João Abreu — 63 rua de S. Pedro — Das 8 ás 18 horas

SOLUÇÃO COIRRE

com base de CHLORHYDRO-PHOSPHATO de CAL

TISICA — ANEMIA — RACHITISMO — ENFERMIDADES dos OSSOS, CACHEXIA — ESCROFULAS — INAPPETENCIA — DYSPEPSIA, ESTADO NERVOSO

O melhor alimento para creanças debeis e amas de leite

LEVADURA COIRRE

(LEVADURA SECCA DE CERVEJA)

ANTHRAZES, FURUNCULOS e FURUNCULOSE, GASTRO-ENTERITE, DYSENTERIA, PNEUMONIA, FEBRE TYPHOIDE, DIABETES, ACNEA, FLEUMÕES, SUPPURAÇÕES, LEUCORRHEAS e VAGINITES e todas as AFFECÇÕES que dão logar a Suppurações.

COIRRE, 5, Boulᵈ du Montparnasse, 5, PARIS

E NAS BOAS PHARMACIAS DO MUNDO INTEIRO.

Derramae sobre as creanças uma chuva de Pós de Mennen

Pulverisae os seus corpinhos da cabeça aos pés, principalmente nas dobras de suas carninhas tenras. Isso os fará contentes, pois lhes produzirá indefinivel bem-estar.

A acção refrigerante e calmante dos **Pós de Mennen** dá sempre allivio quando não impediu em tempo as surdas, as brotoejas, as queimaduras do sol, as erupções e todos os outros males que encommodam as creanças no tempo de calor.

Não vos deixeis persuadir de que talco é sempre talco, ou de que todos os talcos são eguaes. Ha tantas qualidades de talco como minutos tem um dia, e ha mais de trinta annos que os medicos de todo o mundo dão preferencia ao talco de **Mennen**, sempre aclamado o **melhor.**

As mães cuidadosas e as boas amas não admittem outros. Não acceiteis outro em substituição. Exigi a famosa marca de Mennen.

GERHARD MENNEN CHEMICAL CO.

Newark, N. J., E. U. da A.

Unicos agentes no Brazil:

Louis Hermanny & C.

Rua Gonçalves Dias 67, Avenida Rio Branco 126 | Rio de Janeiro

BANCO MERCANTIL DO RIO DE JANEIRO

67, Rua Primeiro de Março, 67

Presidente — João Ribeiro de Oliveira e Souza. Director — Agenor Barbosa

BANCO DE DEPOSITOS E DESCONTOS

FAZ TODAS AS OPERAÇÕES BANCARIAS

Conta corrente de movimento		3 %
Letras a premio	3 mezes	4 %
	6 mezes	5 %
	9 mezes	6 %
	12 mezes	7 %
	24 mezes	7 1/2 %

As notas promissoras a prazo de um a dois annos são emittidas com coupons pagaveis trimestralmente, correspondentes aos juros.

CABELLOS BRANCOS

Ficam pretos com o uso da

JUVENTUDE ALEXANDRE

Tonico efficaz contra a caspa e quéda dos cabellos

A' VENDA EM TODA A PARTE

MANTEIGA "IDEAL"

Fabricada pelo systema dinamarquez e rigorosamente pasteurisada na **Companhia Laticinios de Juiz de Fóra**

Deposito: RUA VISCONDE DE INHAUMA 83

Um kilo com sal	3$200
" " sem sal	3$000
Uma lata	1$500

Em grosso, preço especial

Codigo Commercial

e Leis complementares, 1 vol. de 664 paginas, indices alphabeticos e um completo formulario de actos e contratos mais usuaes no commercio — encadernado em percalina — 10$000. Letra de cambio — Nota Promissoria — Cheque — e — Titulos ao Portador. Annotações e Formulario, resolvendo muitas duvidas e ensinando praticamente o manejo desses titulos — encadernado em percalina — 8$000. — Os 2 volumes, preço especial, 16$000.

Livros indispensaveis a negociantes, guarda-livros, advogados e estudantes das escolas de Direito e de Commercio — pelo advogado dr. Carmo Braga. Acabam de sair do prelo.

Pedidos, acompanhados da respectiva importancia, a J. Guimarães — Rua do Rosario n. 140 — 1º — Tel. 3.707. Remettem-se para o interior, franco de porte.

Manteiga Virgem

Pasteurizada, reclame. Kilo, 3$000. Ouvidor, 149, Leiteria Palmyra.

RHEUMATISMO

Assombrosa descoberta da cura radical do rheumatismo e da Syphilis o - IPEUVOL.

O rheumatico sente allivio na 2ª colher e fica curado com um só frasco. E' o melhor Purificador do Sangue.

Vende-se em todas as drogarias e pharmacias

DEPOSITARIOS:

Drogaria Lemaignére

ASSEMBLE'A 34

Drogaria Pacheco, R. Andradas

Casa mobilada

Aluga-se até ao fim do anno, para pequena familia de tratamento uma casa de residencia particular das mais confortaveis, á rua Conde de Irajá n. 28, largo dos Leões. Compõe-se de salas de visitas e de jantar, escriptorio, tres quartos, copa, sala de banhos, cozinha, e dependencias externas para creados; todas essas peças mobiliadas com moveis de gosto, inclusive ...; tapetes, cortinas, luz electrica, agua quente, gaz, para cozinha, telephone, etc. A casa é cercada de jardim e muito fresca, póde ser vista de uma hora da tarde em deante. Preço 500$ mensaes.

ACTOS FUNEBRES

Commendador Angelo Eloy da Camara

A viuva, filhos, genro, noras e netos do pranteado commendador ANGELO ELOY DA CAMARA, mandam celebrar uma missa por sua intenção na egreja de S. Francisco de Paula, ás 9 1/2 horas, hoje, segunda-feira, 20 do corrente, segundo anniversario de seu fallecimento, desde já se confessando gratos aos parentes e amigos que os acompanharem nesse acto de religião.

Augusto Cesar da Silveira

(1º ANNIVERSARIO)

Alfredo Cesar da Silveira, sua mulher e filhos, convidam seus parentes e pessoas de sua amizade, para assistirem á missa, que mandam celebrar, pelo primeiro anniversario do fallecimento de seu sempre lembrado pae, sogro e avô, AUGUSTO CESAR DA SILVEIRA, hoje, segunda-feira, 20 do corrente, ás 9 horas, na matriz do S. S. Sacramento, antecipando desde já os seus agradecimentos.

Benedicto José dos Reis

(GUARDA CIVIL)

Etelvina Augusta Reis, Augusto Magneira da Silva, Alvaro Eugenio da Silva e mais parentes, agradecem, eternamente reconhecidos, ás pessoas que acompanharam os restos mortaes de seu fallecido marido, irmão e cunhado e de novo convidam para a missa, hoje, segunda-feira, 20 do corrente, ás 9 1/2 horas, na egreja de S. Francisco de Paula.

Ricardo Gusmão

Julieta Diniz Gusmão, Julieta Gusmão, dr. Ricardo Gusmão, sua mulher e filhos, capitão-tenente dr. Francisco Gusmão e ...

Desembargador Antonio T. Belford Roxo

... DESEMBARGADOR ANTONIO T. BELFORD ROXO, e os convidam a assistirem a missa de setimo dia, que farão rezar, hoje, segunda-feira, 20 do corrente, ás 9 1/2 horas, na egreja de N. S. da Candelaria, altar-mór. 762

Leonor da Rocha Waldeck

Raul Waldeck e filhos convidam seus parentes e amigos para assistir á missa de setimo dia, que, por alma de sua estremosa esposa e mãe, LEONOR DA ROCHA WALDECK, mandam rezar hoje, segunda-feira, 20 do corrente, ás 9 horas, no altar-mór da egreja de S. Francisco de Paula e pela qual desde já se confessam summamente gratos.

Balbina Lobo Ramalho

Joaquim Sylvestre Ramalho, dr. Rodolpho Ramalho e senhora, Rachel Ramalho, senhora e filhos, Ricardo Ramalho, senhora e filhos, Alfredo Graciano e senhora, e ... Ferreira de Andrade, senhora e filhos, e demais parentes communicam o fallecimento de sua extremosa esposa, mãe, sogra e avó, cujo enterro sairá da rua General Roca n. 102, Fabrica das Chitas, ás 8 horas da manhã, hoje, para o cemiterio de S. Francisco Xavier.

Candido de Faria

O VELHO

A familia do finado CANDIDO DE FARIA manda celebrar amanhã, terça-feira, 21 do corrente, a missa do trigesimo dia, em suffragio de sua alma, na matriz de S. Christovão, ás 9 horas. Desde já agradece ás pessoas que assistirem a este acto religioso. 571

Carlos Ribeiro da Silva

Dr. Honorio Ribeiro da Silva e familia, Celso Ribeiro da Silva e Maria Ribeiro da Silva, penalizados com o fallecimento, em Oliveira, de seu prezado tio e amigo CARLOS RIBEIRO DA SILVA, mandam rezar amanhã, setimo dia de seu passamento, uma missa em suffragio de sua alma, ás 8 1/2 horas, na egreja de Santo Affonso, e desde já se confessam agradecidos ás pessoas que comparecerem a esse acto de religião e de caridade. 531

Dr. Ferreira Leal

A familia do pranteado dr. FERREIRA LEAL faz celebrar uma missa por sua alma, amanhã, **terça-feira, 21 do corrente,** ás 9 1/2 horas, na egreja de S. Francisco de Paula. 696

Manoel Fernandes da Silva

Antonia de Araujo Fernandes manda celebrar uma missa, amanhã, terça-feira, 21, ás 9 1/2 horas, no altar-mór da egreja do Carmo, pelo 1º anniversario do fallecimento de seu esposo. 738

Jonas Esteves

CIDADE DE CAMPANHA — MINAS

Por sua alma será celebrada uma missa, na Cathedral desta cidade, hoje, segunda-feira, 20 do corrente, setimo dia de seu fallecimento. 717

Manoel Fernandes da Silva

Bernardino, Daniel & C., proprietarios da "Confeitaria Paschoal", participam que, por alma do seu saudoso amigo e ex-socio MANOEL FERNANDES DA SILVA, mandam celebrar uma missa, na egreja do Carmo, amanhã, terça-feira, 21 do corrente, ás 9 1/2 horas, data do primeiro anniversario do seu passamento. Para este acto convidam todos os seus amigos e parentes do fallecido.

Adelina Martins de Almeida

Seu esposo Luiz Ayres de Almeida, paes, irmãos, cunhados e mais pessoas da familia convidam todos para assistir á missa de trigesimo dia, que será celebrada amanhã, terça-feira, 21 do corrente, na matriz do Engenho Velho, ás 9 horas, por alma de ADELINA MARTINS DE ALMEIDA, e desde já antecipam os seus agradecimentos a todos que comparecerem. 697

Estephania Siqueira da Costa

A familia da saudosa ESTEPHANIA SIQUEIRA DA COSTA manda celebrar a missa de trigesimo dia, amanhã, terça-feira, 21 do corrente, ás 9 horas, na egreja de S. Francisco de Paula.

Julia de Paula Lemos

Anna da Cruz Pacheco e seus filhos, profundamente sentidos com a morte de sua boa amiga JULIA DE PAULA LEMOS, fallecida na Estada de Minas Geraes, distincta esposa do sr. Christiano José de Lemos, convidam as pessoas de sua amizade para assistirem á missa que mandam rezar amanhã, terça-feira, 21 do corrente, ás 9 horas, na matriz do Curato de Santa Cruz.

José Pinheiro Coelho

Viuva, filhos e genro mandam rezar amanhã, terça-feira, 21 do corrente, **na egreja de Nossa Senhora do Monte do Carmo,** ás 9 1/2 horas, a missa de anniversario do seu sempre lembrado esposo, pae e sogro, confessando-se summamente gratos a todos que assistirem a esse acto de religião.

Antonio Martins

João Martins e senhora convidam seus parentes e amigos para assistirem á missa de setimo dia que por alma do seu pae ANTONIO MARTINS, mandam celebrar hoje, segunda-feira, 20 do corrente, ás 8 1/2 horas, no altar-mór da egreja da Candelaria, pelo que se confessam summamente gratos.

Lutos

O PARC ROYAL mantem uma secção especial de lutos dotada de todos os elementos para servir com rapidez e perfeição. Contramestra especial encarrega-se de tomar medidas e provar a domicilio. Remessa immediata de amostras, catalogos especiaes e orçamentos. Telephone 4000. Queira pedir ligação para a secção de lutos do

PARC ROYAL

CASA

Aluga-se uma barata, á pessoa sem familias; na rua S. Carlos, 115.

Papeis para embrulho

Em resmas, rolos e bobinas, dos de todas as cores e qualidades, artigos de todas as qualidades, artigos ... na Papelaria ... Uruguayana e Andradas.

CARTOMANTE ESTRANGEIRA

Trabalha com perfeição no presente, com 36, 54 e 78 cartas, diz o presente e o futuro; desvenda qualquer mysterio da vida; concerta qualquer difficuldade em negocio ou doença; faz reinar a paz no lar das familias e une os separados. Praça da Republica n. 24, esquina Senhor dos Passos.

Dr. Emygdio A. Cabral

LAUREADO PELA FACULDADE DE MEDICINA DO RIO DE JANEIRO

Esp. — Syphilis (606 e 914 sem dor e sem reacção).

Gonorrheas chronicas ou recentes, cura radical pela vaccina especifica. — Molestias genitaes da mulher e do homem. Consultorio á r. do Cattete, 124, das 2 1/2 ás 4 horas da tarde. Res. Humayta, 280, telephone 592 Sul.

Concurso dos Correios

Achando-se aberto o concurso de praticantes e fazendo parte do exame a analyse lexica, recommenda-se aos candidatos, como methodo moderno elogiado por distinctos professores (entre os quaes o dr. Candido Lagos), o Quadro Synoptico de Lexicologia, ou a Grammatica em uma pagina, de A. Dias e R. Machado (2ª edição de 1913, em carteira). Livraria Alves.

AVICULTURA

Gogo, cura-se, em 24 horas, com a pasta *Gogorina*, infallivel preparado privilegiado de Henrique Alves Ribeiro, Belém-Pará. A' venda nas casas: Jardineiria, Sete de Setembro 151; Jardim, rua Gonçalves Dias 38. Deposito, travessa Sorocaba 78.

"O INVENCIVEL"

Tonico sem rival, o unico que faz nascer e crescer o cabello.

Encontra-se nas seguintes perfumarias: Bazin, Nunes, A Garrafa Grande, Casa Lopes, Casa Postal, Gaspar Medeiros e Luiz Hermanny. Preço, 10$000, o vidro.

Parteira

Dra. Maria Preciosa Pinto, formada pela Escola Medico Cirurgica do Porto, e pela Faculdade de Medicina do Rio de Janeiro, faz saber a suas clientes e amigos, que regressou de Paris e outras capitaes da Europa, para onde tinha ido, e onde melhor estudou seus processos de molestias das senhoras, concepção, etc., por novos processos que são garantidos. Não se deixem iludir, esta é que sempre tem dado de si as melhores provas como são de sobra conhecidas, faz partos e recebe parturientes em sua casa, em pensão. Rua do Lavradio n. 186, sobrado.

Costumes tailleur

e confecções para senhoras e creanças por habil alfaiate, fazem-se. Preços muito reduzidos. Rua Tobias Barreto n. 150, 2º andar. 774

PENSÃO MINEIRA

23 Avenida Rio Branco 23

Exclusivamente familiar, muito se recommenda pelos magnificos aposentos que possue e pela excessiva modicidade nos seus preços. Excellente cozinha, bom serviço e irreprehensivel asseio. Refeições avulsas 1$500. Diaria de 5$ e 6$000 — Lauro de Sá.

A morte do rheumatismo

Cura radical, infallivel, absoluta, garantida do rheumatismo, com o uso do *Fiacciol, medicamento vegetal* — Preço, 5$000. Hervanario S. Jorge, rua Uruguayana 121. Telephone 6.231.

Aos bons corações

Uma pobre viuva com 69 annos de edade, quasi cega, pede aos bons corações uma esmola pelo amor de Deus. Esta redacção receberá qualquer quantia; para a velhinha Amancia.

Jockey-Club

Programma official da 3.ª corrida a realizar-se em 21 de abril de 1914

O primeiro pareo será realizado ás 12.30

1º pareo — EXPERIENCIA — 900 metros — Premio: 2:000$000 — Animaes de 2 annos, sem victoria

1 Je ne sais pas .... 51 kilos
2 Olinda II .... 49 »
3 Rowena .... 49 »
4 Uruguay III .... 51 »
5 Cirano .... 51 »
» You-You .... 49 »

2º pareo — DIANA — 1.500 metros — [illegible] — Eguas de 3 annos [illegible]

[illegible] 52 kilos, 52, 52, 52, 52, 52, 50

3º pareo — ESTRADA DE FERRO CENTRAL DO BRASIL — 1.609 metros — Premio 1:800$000 — Animaes [illegible]

[illegible] 50 kilos, 52, 52, 52, 52, 51, 52, 51, 51, 52, 51, 52

4º pareo — CONSOLAÇÃO — 1.450 metros — Premio 1:800$000 — Animaes [illegible] vencedores ou ganhadores [illegible] carreira

[illegible] 52 kilos, 52, 52, 50, 54, 54

5º pareo — DEZESEIS DE JULHO — 1.450 metros — Premio .... 1:800$000 — Animaes de 3 annos

1 La Shiava .... 51 kilos
2 Zelle .... 51 »
3 Magnolia III .... 51 »
4 Zip .... 50 »
5 Karaboo .... 48 »
6 La Gitana .... 51 »
7 Miss Thera .... 48 »

6º pareo — PRADO FLUMINENSE — 1.609 metros — Premios .. 2:000$000 — Animaes sem victoria em 1913 e 1914

1 Bridge .... 53 kilos
2 Eldorado .... 50 »
3 Mac .... 53 »
4 Dop .... 53 »
5 Freeman .... 53 »
» Desir .... 53 »
6 Odalisca .... 51 »

7º pareo — S. FRANCISCO XAVIER — 1.850 metros — Premio 2:500$000 — Animaes de qualquer paiz

1 Werther .... 54 kilos
2 America V .... 50 »
3 Mogy Guassú .... 54 »
4 Lord Belvoir .... 52 »

8º pareo — YPIRANGA — 1.609 metros — Premio: 2:000$000 — Animaes nacionaes

1 Diamant .... 53 kilos
2 Cascalho .... 51 »
3 Minuano III .... 49 »
4 Gibelin .... 53 »

AVISO — Os convites expedidos para a corrida do dia 19 darão tambem ingresso para esta corrida.

Rio de Janeiro, 16 de abril de 1914.

A DIRECTORIA DE CORRIDAS.

AVISO

As poules da corrida de hontem, que ainda não foram cobradas, poderão ser pagas amanhã no Prado, em um GUICHET especial da Casa das Apostas.

Rio de Janeira, 20 de Abril de 1914

Ricardo Ramos
Thesoureiro.

ANGICO COMPOSTO

O XAROPE MAIS ANTIGO DO BRAZIL
CURA RADICALMENTE, QUALQUER TOSSE ANTIGA OU RECENTE
A venda na PHARMACIA BRAGANTINA
RUA URUGUAYANA N. 105 — E EM TODAS AS PHARMACIAS E DROGARIAS

OCCASIÃO UNICA

Vende-se por 15 contos a dinheiro e o saldo a prazo de 5, 10 ou 15 annos, á escolha do comprador.
Magnifico predio, com pavilhão annexo, mobilado ou não, bello jardim, com magnifica vista para o mar e a dois minutos do bonde, 164, rua Vieira Souto, Ipanema; para visitar, dirigir-se ao endereço acima e para tratar, das 10 horas da manhã ás 4 da tarde, á Avenida Rio Branco n. 48, com o proprietario.

CONSULTORIO MEDICO

Aluga-se um mobilado, á rua da Assembléa, proximo da Avenida; trata-se na Pharmacia Orlando Rangel.

IPI NO RIO

Si desejam ter informações privadas sobre qualquer pessoa, com absoluta seriedade e certeza, dirigam-se ao detective Ipi — Caixa Postal 616. 795

Casas para todos os preços e dois armazens

Alugam-se no aprazivel bairro da Tijuca, em uma Villa, casas recentemente construidas para todos os preços, tendo dois bons armazens, com optimos aposentos no sobrado, illuminadas a luz electrica, com banheiros, chuveiros e mais accommodações; na rua Conde de Bomfim ns. 1.084, 1.086 e 1.088, Villa São Paulo.

Banco Hypothecario do Brasil

Capital 16.000:000$000

CARTEIRA DE CREDITO POPULAR

Operações bancarias, operações usuaes do commercio e industria, caixa economica, emprestimos sob penhores.

CARTEIRA HYPOTHECARIA

(Decretos n. 1036 B, de 14 de novembro de 1890, e n. 1312, de 10 de março de 1893).

Rua 1º de Março n. 51

ALUGA-SE

Salas e quartos mobilados com pensão, em casa de familia de tratamento; boa mesa; rua S. José 61. 611

Escola de Engenharia do Rio de Janeiro

(Mudou-se, devido ao seu grande desenvolvimento, para a rua do Senado, 45, entre Lavradio e Gomes Freire.

Cursos: de engenheiros topographos e electricistas em 2 annos, de estradas e geographos em tres, e civis em cinco. Aulas nocturnas. Annexo a esse notavel Instituto funccionam um curso complementar, diurno, para creanças maiores de 10 annos e um secundario, nocturno, tudo no *Gymnasio Manoel Victorino*. Professorado competente de 20 membros. Matriculas abertas. — Informações das 11 da manhã em deante.

A PREÇO FIXO
DROGAS
E PRODUCTOS PHARMACEUTICOS
GRANADO & Cª.
RUA 1º DE MARÇO 14 16 18
FILIAL
RUA Vª DO RIO BRANCO 31
LABORATORIO A VAPOR
RUA DO SENADO 48
RIO

VENDE-SE

um botequim, em muito bom ponto de futuro e mesmo já; faz bom negocio; o motivo da venda é seu dono não poder estar á testa do mesmo; mais informações, na Casa Sá Guimarães & C., com o sr. Henrique, das 3 da tarde, ás 7 da noite: rua do Livramento n. 61.

Vitrine na Avenida

Aluga até 150$000 mensaes, uma casa, a qual deseja fazer uma exposição dos seus artigos. Não paga luvas, dá fiador, ou paga adiantado.
Escrever ou offerecer a Octavio Valobra, Carmo 62.

GONORRHEAS

Curam-se com a INJECÇÃO DE MATICO, COMPOSTA, em 24 horas!
Esta antiga injecção, com 20 annos de experiencia, é de um effeito soberano no tratamento radical da GONORRHEA, CORRIMENTOS, FLORES BRANCAS, etc. Approvada pela Saude Publica e com medalha de merito na Exposição Continental de Buenos Aires.
Attestados todos os dias pelos proprios que se acham completamente curados.
Em todas as pharmacias e drogarias e nos depositos: Rua Uruguayana, 01, e Avenida Passos, 106. "*Pharmacia Freitas.*"

PIANO

Vende-se um, novo, ainda não usado, do fabricante Ritter, por 1:200$000; na rua Costa Bastos n. 18, nos dias 21 ou 23, do meio-dia ás 6 horas da tarde.

Novo Collegio Progresso

(Annexo á Universidade Feminina Brasileira).
Acceitam-se alumnas internas e externas. Cursos primario, secundario e artistico. Tratamento de familia. Corpo docente de 1ª ordem. Continuam abertas as matriculas para os cursos gymnasial, normal, commercial, de odontologia, pharmacia, direito, bellas-artes e musica da Universidade Feminina Brasileira.

DR. ED. MEIRELLES

DOENÇAS INTERNAS — VIAS URINARIAS — TRATAMENTO RAPIDO DA GONORRHEA, estreitamento da urethra, syphilis, hydrocele, sem operação. Exame, com illuminação da urethra, bexiga, ureteres, recto, e o seu tratamento pela electricidade, exames microscopicos dos corrimentos de sangue, etc. Applica o "606" e "914". Tratamento das doenças do estomago e intestinos. R. Carioca 33, das 3 ás 5. Haddock Lobo 458.

Máo cheiro das regras

Desapparece em pouco tempo, com o infallivel Regulador das Senhoras, do dr. Siqueira Cavalcanti. Completamente inoffensivo. Facilimo uso. Deposito na Drogaria Pacheco, rua dos Andradas ns. 43 a 47.

Casa mobilada

Aluga-se a casa mobilada, para familia de tratamento, por contrato de um anno. Trata-se na mesma, á rua do Bispo n. 221, perto de Haddock Lobo, das 12 ás 5 horas.

NEURASTHENIA

Quando, por grande excesso de trabalho, por contrariedades na vida, ou convalescenças de serias molestias graves, sentirdes o enfraquecimento do systema nervoso com todas as suas consequencias, será bom que procureis reparar esse mal antes que vá mais longe.
Grande numero de medicamentos tem sido empregado para combater esse mal tão generalisado [illegible] é o caso em que tenham chegado a produzir o resultado desejado, sem que seja á custa de um grande numero de inconvenientes, alguns na sua applicação ao doente e outros que, produzindo effeitos somente na occasião, são a causa de maiores males no organismo, do que aquelle que se procura combater.
A força motriz que acciona o nosso poder physico sexual e mental chama-se força nervosa isto é, electricidade.
As principaes summidades medicas da actualidade confirmam que a vida do systema nervoso é a electricidade, não sendo o nosso systema nervoso mais que uma rede de conductores electricos.
Quando o nosso systema nervoso começa a enfraquecer, é certamente porque ha perda de electricidade, e isso pelo menos parece razoavel.
Renovae esta electricidade pelo meu CINTURÃO ELECTRICO HERCULEX e recuperareis tudo o que tiverdes perdido.
Os signaes de perturbação nervosa são: a irritabilidade, a impotencia, a irresolução, e muitas vezes a incompetencia.
Outras manifestações são: cansaço, melancolia, insomnia, falta de memoria, vacillação, incommodo do figado e rins, falta de appetite, etc.
Cada um desses symptomas é evidencia positiva da imminencia de prostração nervosa.
Enviam-se pelo Correio, gratuitamente, os folhetos SAUDE E VIGOR, nos quaes se trata da electricidade medica em suas multiplas applicações ou entregam-se pessoalmente a quem os pedir.

DR. M. T. SANDEN
15 LARGO DA CARIOCA 15
1º ANDAR
RIO DE JANEIRO
Consultas gratis das 9 da manhã ás 7 da tarde

BOTEQUIM

Traspassa-se um, e bemfeitorias, muito perto da estação, 3 minutos, esquina de 2 estradas — Barro Vermelho e Areal — Parada do Sapé, linha auxiliar. O motivo é o dono ter de retirar-se para a Europa.

Predio no cáes do Porto

Alugam-se juntos ou separados a loja e 1º andar do grande predio á avenida do Cáes do Porto 849. As chaves estão no 2º andar e trata-se com o sr. Alfredo Estacio de Faria, á rua Benedictinos 17.

Dr. Souza Varges

ADVOGADO

Aceita o patrocinio de quaesquer causas civeis, commerciaes e criminaes, redacção de contratos, liquidação de inventarios, etc. Escriptorio, rua do Rosario, 114, 1º andar, das 3 ás 5. Telephone 6068 central.

Estacio na ponta !!

Sim ! é na rua Estacio de Sá n. 67, CASA NOBREGA (junto ao largo), que tem barbeiro e cabelleireiro, com asseio e perfeição; especialidade em cabellos á ingleza; applicam-se luchas e ventosas e attende-se a chamados: tel. 860, Villa. 711

Vendedores de folhinhas

Admittem-se alguns vendedores idoneos, pagando-se ordenados e commissões. Sem optimas referencias, é escusado apresentar-se. Tambem se admittem para liquidação de alguns artigos de papelaria. Rua dos Andradas 54. 715

PIANO

Vende-se um de meia cauda, fabricante "Erard", completamente novo. Ver e tratar á rua Passos Manoel, 23, Laranjeiras.

Gabinete dentario

Vende-se um; todo o material está em bom estado; por 600$; informações, á rua Paula Britto 47, casa 7. 724

Casa de duas senhoras

Dá-se pensão á mesa, a 2 pessoas, e roupa lavada, si quizer; é perto do Ministerio da Agricultura, rua General Severiano n. 28, casa terrea, Botafogo.

Traspassa-se

um armazem, com o contrato por cinco annos, balcão, armação e utensilios; trata-se, á praça do Engenho Novo n. 12.

Automovel de carga

Vendem-se dois: Saurer e Dietrich, em perfeito estado e licenciados; pagamento á vontade; na praça Onze de Junho, Cervejaria Victoria. 733

EMPRESA PASCHOAL SEGRETO

HOJE — Segunda-feira, 20 de abril — HOJE

NO CINEMA THEATRO S. JOSÉ

Espectaculos por sessões, preços de cinema. Companhia Nacional de operetas, comedias, vaudevilles, burletas, magicas e revistas. Direcção scenica do actor Domingos Braga. Maestro director da orchestra José Nunes.

A mais completa victoria do theatro popular!

A's 19, ás 20 3|4 e 22 1|2 horas

O HOMEM DOS SUSPENSORIOS !

O Bailado Chinez ! O Kalk-Walk ! Grande successo de Alfredo Silva, no BOIt falando turco!
O exercito da salvação publica ! A Machina Infernal !
Amanhã e todas as noites: O Homem dos Suspensorios !

Theatro S. Pedro

Companhia de operetas e revistas — Direcção: José Loureiro

HOJE — Espectaculo completo — HOJE
A's 8 3|4

Beneficio da familia HERACLITO RIBEIRO da União dos Estivadores

Começará o espectaculo por uma CONFERENCIA, seguindo-se a opereta

O HOMEM DAS MANGAS

Grande successo de ABIGAIL MAIA, GIRRA e toda a companhia

Amanhã:
O Testamento da Velha

THEATRO MAISON MODERNE

HOJE Segunda-feira HOJE
Grandioso espectaculo de Variedades e Attracções

EXITO DOS ARTISTAS
Los Percheleras
Trio Sevilha
Sturla & Adela
Arminda Santos
A Bahiana
Las Violetas
e toda a troupe

Entrada franca
Consumação obrigatoria
Sempre programma novo

ECLAIR PALACE

Empresa Cinematographica ARNALDO — 181, AVENIDA RIO BRANCO, 181
HOJE — Matinée á 1 hora da tarde — Soirée ás 6 horas — HOJE
A MAIOR E MAIS LUXUOSA DESTA CAPITAL
Grande orchestra, no salão de espera, de senhoritas vestidas a caracter, sob a direcção de M.me. Haugot
Sumptuoso programma novo! As 3 principaes fabricas mundiaes num só programma

1º — **ECLAIR JORNAL** — 12º numero
Semanario noticioso. Modas, sports e factos sensacionaes

2º — **A ALMIRANTA** — Soberbo trabalho da muito reputada fabrica Cines de Roma. Esta linda comedia em 2 longas partes e 800 metros e um dos mais finos films que se tem editado no genero

3º — **A Confissão** — Grandioso drama da vida real em 3 sumptuosos actos, 1.200 metros editado pela grande fabrica Pasquali & C. de Turim.
Este maravilhoso trabalho unico no genero até hoje editado, marcará para os srs. frequentadores do ECLAIR PALACE mais um successo garantido

O monumental programma que acima descrevemos deixará bem patente que no Eclair Palace não se [illegible] sacrificios para dar aos exmos. frequentadores as maiores novidades que se editam no mundo cinematographico. Quinta-feira — Mais um monumental successo — O BARQUEIRO DO DANUBIO. Capolavro da grande [illegible] AQUILA. Este grandioso film é dividido em um prologo e 5 longas partes. — Brevemente: OS FILHOS DO CAPITÃO GRANT do immortal romancista Julio Verne. Novidades! Sempre successo!

CINEMA PARIS

50 Praça Tiradentes, 50 — Empresa Couto Pereira & Ca. — Sessões continuas desde as 13 as 24 horas

HOJE — Novo Programma — HOJE
3 Sensacionaes films d'art, 3!
SUCCESSO SEM IGUAL!

Os Falsarios ou O OURO MALDITO — Extraordinario drama moderno em 1 Prologo e 2 actos. Scenas impressionantes para a captura de moedeiros falsos. Novidade da fabrica Celio

A Confissão — Sensacional drama de amor e odio, em 3 actos, na alta sociedade. Trabalho impecavel da acreditada fabrica PASQUALI. Uma mise-en-scene deslumbrante.

A Almiranta — Explendida e originalissima comedia em 2 actos. Scenas delicadas provocando hilaridade! Edição cuidada da fabrica Cines.

Quinta-feira
O Barqueiro do Danubio — grandioso drama em 5 actos. Novidade da Aquila film.
UM DIVORCIO — Drama em 3 actos da fabrica CELIO

CINEMA IDEAL

60, Rua Carioca, 62 — Proprietario, M. PINTO — Telephone n. 1.937 — Central
HOJE — Magnifico programma novo — HOJE

Romance de Duas Vidas — Sensacional e grandioso drama da série dos grandes romances sociaes, versado sobre a vida nos grandes salões e a miseravel [illegible] saltimbancos. Edição da fabrica italiana Milano-Film com 1.900 metros em 4 partes, sendo 1 prologo

O ESPECTRO DO PASSADO — Arrebatador e ultra-sensacional drama de aventuras repleto de electrisantes scenas de odio, de amor e de [illegible]. Estupendo film com 1.950 metros em 4 partes

Como extra na matinée:
O ANJO DA MINA — lindo e tocante romance de amor. Drama da Ambrosio com 1.200 metros em 2 partes.

Quinta-feira — O mais sensacional, grandioso e arrebatador programma até hoje visto em cinemas desta capital [illegible] seja a guerra, 2.000 metros em 3 partes coloridas. Edição Pathé Frères, Pathecolor. Film dedicado [illegible] Brasileira e ao Exercito. O poder da quarta arma, a Aviação provada pelo Cinema. Sete balões [illegible] aeroplanos. Grandes movimentos de artilharia e cavallaria em defesa da Patria. Mal do amor... A Patria antes de tudo. Nesta fita a casa Pathé põe ante os olhos de todos o que seria a verdadeira [illegible] feita nos ares e em terra com a intervenção dos modernos passaros humanos, os aeroplanos de [illegible] bandidos e féras ou O plano secreto, emocionantissimo drama de aventuras, de Gaumont, com 1.800 [illegible] partes, onde imperam as scenas de terriveis attentados, perseguições e fugas emocionantes; encarcerações, explosões de dynamite, atroz luta corpo a corpo de uma mulher contra ferozes leões.

EMPRESA CINEMACOLOR

G. MARCONDES
Escriptorio: Rua da Carioca n. 62 — Sobrado

Com agentes em Barcelona, Paris, Londres, Berlim e New-York

Unica Empresa no Brasil que recebe 6 films de grande metragem semanalmente

Esta poderosa Empresa, tendo feito contrato para o fornecimento de *films* em diversos Cinemas importantes desta capital, inicia hoje a sua rêde de aluguel, fornecendo aos srs. cinematographistas as ultimas novidades das melhores fabricas européas, recebendo, semanalmente, as maiores novidades da cinematographia moderna.

Eis o nome de alguns *films* que se acham em nosso deposito:

O CLUB ROXO, portentoso e arrebatador drama policial em 4 longos actos, da importante fabrica dinamarqueza "Dansk Kinograph" de Copenhagen.

FORMOSA PESCADORA, emocionante drama da vida real, trabalho artistico da fabrica Continental, em 2 actos e 900 metros de extensão.

A FILHA DO PENHORISTA, bellissimo drama moldado na vida real, da fabrica "Eiko", em 3 actos e 1.200 metros.

ODIO HUMANO, drama moderno em 8 longos actos, cheios de emoções, desempenhado pelos melhores artistas dinamarquezes da fabrica Witascop.

OS QUATRO DIABOS NEGROS, o maior successo da actualidade, que alcançou os mais francos elogios no *Cinema Ideal*, onde foi exhibido 4 noites consecutivas. Este *film* é producção da fabrica "Latium Film", em 6 longos actos e 380 importantes quadros.

QUANDO A TERRA TREME, arrebatador e sentimental drama da vida real. Reproducção fiel do grande terremoto em São Francisco da California. Este *film* mede 2.000 metros, em 6 longos actos e 400 imponentes quadros.
N. B. — Acompanham este *film* 5 maravilhosos cartazes.

A MALDIÇÃO, commovente drama de grande espectaculo, com scenas que prendem o espectador do principio ao fim do *film*. Ultima novidade da inegualavel fabrica dinamarqueza "Dansk Kinograph" de Copenhagen.

MAGDA, soberbo drama de grande sensação, representado pela genial artista hespanhola Sta. Villar, a rainha da belleza, em 4 longos actos, 1.800 metros e 325 quadros. Producção de "Hispano Films".

A SEGUIR, MAIS NOVIDADES:
UMA PERFEITA COZINHEIRA, fina comedia — Continental, 3 actos.
ESPECTRO DO PASSADO, drama de "Eiko", 4 actos, Mlle. Regina Badet.
A LUZ VERMELHA, drama moderno de grande metragem, de Kepwork.
AS FOLHAS MURCHAM, drama de Continental em 4 actos.
FORTUNA MAL ADQUIRIDA, emocionante drama de Scandinavia, 4 actos.
PAULO, O TERRIVEL BANDIDO, drama da Continental, 4 actos.
ANNA BOLENA, drama de "Eclipse", novidade, em 4 actos.
UMA MENINA PARA PRESENTE, comedia de "Eiko", 3 actos, e mais 18.000 metros de *films*, todos novidades.

Aluguel de films com vantajosas condições
Venda de todos os accessorios cinematographicos

Esta Empresa recebe semanalmente *films* das seguintes fabricas: "Kinographen Film", "Milano Film", "Eiko", "Aquila", "Skandinavia", "Continental", "Latium", "Savoia", "D. K. G.", "Hispano Films", "Celio", "Volsca", "Vitascop", "Standart", "Roma", e a producção da grande fabrica dinamarqueza "DANSK KINOGRAPH", de que fazem parte os melhores artistas dos principaes theatros de Copenhagen.
Para informações, queiram dirigir-se á

Rua da Carioca n. 62 — Sobrado

N. B. — Alugam-se films extras e programmas avulsos.

THEATRO RIO BRANCO

Avenida Gomes Freire 13 a 21
Empresa A. QUINTELLA — Companhia Popular de operetas, magicas e revistas, dirigida pelo competente ensaiador Alfredo Miranda — Orchestra sob a regencia do maestro Paulino Sacramento

HOJE — 20 de Abril de 1914 — HOJE

Mais uma victoria do theatro popular:
3 SESSÕES 3
A's 19 1|2, 21 e 22 1|2 horas (7 1|2, 9 e 10 1|2)

19, 20 e 21 representações da revista fantastica de costumes nacionaes em tres actos, seis quadros e uma deslumbrante apotheose, original de F. Cardoso de Menezes, musica do popular maestro Paulino Sacramento

O BATUTA

Mise-en-scène de Alfredo Miranda

Brevemente — O ZÉ DE FORA.

CINEMA THEATRO PHENIX

Avenida Rio Branco — Rua Barão de S. Gonçalo

HOJE — Segunda-feira, 20 de abril — HOJE
Assombroso programma novo — Successos sobre successos

O cuidado com que organizamos os nossos programmas escolhendo as fabricas mais queridas e afamadas e destas os seus melhores trabalhos, eis o segredo do nosso constante e cada vez mais crescente successo

1ª Parte
O OURO MALDITO

Grande e bella drama da vida real da inexcedivel fabrica CELIO, em tres arrebatadores actos e 1.000 metros.
Esse drama, de uma interpretação impeccavel, é um dos mais bellos trabalhos que tem sido exhibidos nesta capital.
A paixão pelo ouro, transforma um casal, até então honesto, em bandidos da peor especie, só pensando nos meios de o conseguir; roubo de documentos que lhe foram confiados, [illegible] até a sua completa ruina, finalmente o fabrico de moeda falsa. Eis os differentes degráos da escada da miseria a que aos poucos foram descendo!

2ª Parte
HONRA VINGADA

Lindo "film", de costumes russos, da insuperavel "CINES", em dois empolgantes actos e 600 metros.
Este drama, de forte paixão, nos faz conhecer o quanto aquelle povo forte sabe vingar uma [illegible] ofendido, [illegible] no sangue do [illegible], desaggravar-se, e, quando offendido na sua honra de partido, no sangue da mulher indigna tambem sabe lavar a sua vergonha.

3ª Parte
PERDEU-SE O PRINCIPE

Ultra-comica, comedia da "CINES", a querida e sem rival fabrica, em um acto, do mais comico até hoje visto!
O joven principe, em um momento de "flirt" de sua aia, presa de amores pelos bigodes retorcidos de um official de granadeiros, foge. Cinesinho que, por um descuido de sua aia, se escapulia de casa, é tomado pelo joven principe. O chaleirismo não perde occasião para se manifestar: dahi uma serie de situações, cada qual mais grotesca que se pode imaginar.

A mais bella e engraçada comedia até hoje apresentada
RIR... RIR... E AINDA RIR...

NOTA — Na matinée, nas sessões de 2 ás 5 horas, haverá distribuição de 120 bonecas automaticas ás creanças até 7 annos de edade.

PALACE THEATRE

O mais [illegible] e alegre da capital — Empresa Moraes & C. — Em combinação com a South American Tour
Maestro director da orchestra A. Capitani

HOJE — Segunda-feira, 20 de abril de 1914 — HOJE
A'S 21 HORAS EM PONTO
GRANDIOSO ESPECTACULO!
Programma variadissimo de attracções celebres
Festival Artistico em honra da sympathica artista

GUETTE DURUY!

[illegible] SUCCESSO! EXITO!
[illegible] acrobatas comicos e saltadores — HERSLEB & RASMUS, [illegible] leur derniere creation Parodi du Tango. — MARY [illegible] — FLORRIE & MAB — MARIA BENAVENT — OS CE[illegible] ESTRELLES — LA CARTEGANA — LINA ROSALES — RE[illegible] etc. etc. etc.
[illegible] Terça-feira — Recita dedicada ás Exmas familias [illegible] LA ESPLENDIDA **DESFILANDO** [illegible] Costumes theatraes

Preços — Frisas, posse, 15$; Camarotes, posse, 12$; Poltronas, 4$; Cadeiras 3$; Ingresso 2$.

CIRCO SPINELLI

Boulevard S. Christovão — Empreza Moraes & C. — Direcção Affonso Spinelli

AMANHÃ — Terça-feira, 21 de Abril de 1914 — AMANHÃ
A's 21 horas — 9 horas
Estréa da Nova Companhia — de artistas de fama mundial

Assombrosa Apresentação das Féras do arrojado domador allemão

HAVEMANN
LEÕES, TIGRES E PANTHERAS

Exito sem precedentes
Mary Smith & Partner — Acrobatas — femme porteur!
Les Erestos — Acrobatas-equilibristas e saltadores!
Louis Condor — Comico-excentrico!
Les Armoniques — Prestidigitação-musical — Melange Act:
Miss Arriaza — Cachorros amestrados-acrobatas e equilibristas etc., etc, etc.!

Preços — Cadeiras de 1ª classe .... 3$000
» » 2ª » .... 2$000
Entrada geral .... 1$000

THEATRO RECREIO

Empresa Theatral — Direcção José Loureiro
Companhia Portugueza — Adelina Abranches e Azevedo

Hoje, e todas ás noites ás 8 3|4

O THEATRO DA MODA!
SUCCESSO!

A CAIXEIRINHA (Aura Abranches)

Aura Abranches, Adelina Abranches, A. Azevedo, Ferreira de Souza e toda a companhia continuam sendo alvo de applausos

AVISO — As encommendas de camarotes só são respeitadas até as 14 horas.

Quinta-feira — matinée da moda
A SEGUIR — O GENERO ALEGRE, obra prima dos irmãos QUINTEROS, grande successo do theatro hespanhol.

CINEMA IRIS

Rua da Carioca 49 e 51 — Empresa J. CRUZ JUNIOR
Vasto salão de espera — Magnifico salão de exhibições — O mais elegante Cinema desta Capital — Luxo! Conforto! Commodidade!
Matinée á 1 hora — Soirée até meia noite

HOJE Estrondoso programma novo HOJE
Organisado com os melhores films das mais acreditadas fabricas do mundo. Successo sem egual — 3 films de grande metragem

A CONFISSÃO — Grande drama de Pasquali em 3 actos 1800 metros.
Sacrificio de Amor — Grandioso drama de Nordisk em 3 actos 1750 metros.
A ALMIRANTA — Bellissima comedia da Cines em 2 actos 1200 metros.

EXTRA NA MATINÉE
Eclair Jornal N. 12 — 3º anno
O Rei da Terça-feira gorda — Comedia da VITAGRAPH.

Quinta-feira mais um assombro
O Barqueiro do Danubio — Monumental drama de Aquila Film em 5 actos, 200 metros.
Os Burocratas — Bellissima comedia de Eclair em 2 actos 1200 metros e mais um successo do [illegible].

Só no IRIS Só — Só no IRIS Só

ILEGÍVEL

ODEON | PATHE' | AVENIDA

Nos primeiros dias do proximo mez de Maio a Cinematographia Brasileira fará estrear o que nenhum empresario pode proporcionar ao publico carioca. Poucos, muito poucos dias faltam ? ? . . .

Quinze telegrammas em cinco minutos

O Jornalismo do futuro. Eis a rubrica que orgulhoso o PATHE' JORNAL editado hoje poderia invocar, pois em poucos minutos nos faz assistir palpavel e realmente aos acontecimentos que se desenrollam na Suissa, nos Estados Unidos, em França, na Allemanha, nos Balkans etc. A entrada de Guilherme I, novo rei eleito pelas potencias depois do conflicto balkanico, em seu feudo graças á intervenção do Essad Pachá. Secção de Modas trazendo EM CORES NATURAES as ultimas creações da Paris: as sombrinhas.

O ROMANCE DE DUAS VIDAS

Um interessante estudo social dos srs. L. Sutto e A. Fabri escripto especialmente para o cinema, editado pela casa Milano é interpretado com grande esmero pela afamada troupe a cuja testa se acha a bella sra. Fabri desempenhando o papel da cigana ziula. Cotejo entre a vida aristocratica e a baixa exploração das tendas e circos de ciganos, em meio de lindas paysagens italianas, desenvolve fortemente dramatica toda a paixão brutal de uma raça reschassada em todo o mundo.

Um prologo e tres actos emocionantes, impeccavelmente photographados.

Do Alto do Corcovado e do Pão do Assucar

DOMINA-SE O RIO

Uma reportagem sensacional - Segunda visita de SS. AA. os Principes da Prussia ao Rio - Edição de Musso Film C°

Viagem ao chapéo de sol do Corcovado e ao Belvedere do Pão de Assucar sendo pela primeira vez cinematographados nitidos panoramas da cidade e da bahia do Rio de Janeiro

JULIETA

Uma creança que tantas e tantas scenas interpretou com intensa emoção dramatica; mais uma vez vos commoverá A menina Suzana Privat sob a habil regencia da casa Gaumont será uma pequena rainha de graça e terno sentimento...

Pathecolor misterioso e unico apresenta interessante excursão a **AGRA** - Importante cidade do Indostão Inglez — Os indigenas nas suas dansas, os alvos palacios de marmore, os templos seculares destacam-se e brilham ao sol intenso para regalo dos olhos.

Um anjo no mundo das Minas

Scenario de vida operaria pela sociedade italiana Ambrosio. No inverno em meio do povo operario as paixões se exaltam e explodem sem causa apparente: um pouco de bondade, o sorriso de um lindo rosto feminino e a calma voltará a reinar...

No Cinema Pathé

que foi especialmente preparado para não haver quasi espera para penetrar na sala de exhibições, as entradas dos espectadores se faz no intervalo de cada fita. — Incontestavelmente a casa mais linda, de mais apurado gosto artistico, de maior cubagem athmospherica, mais lindamente illuminada.

HOJE ✻ ✻ HOJE

O AMOR ABAFA A VOZ DA CONSCIENCIA

OS LOUCOS DO AMOR

Eis a novella germanica de que a importante firma allemã Mester extrahiu uma acção cine-dramatica em dois impressionantes actos. A chapa photographica implicavel elemento accusador é utilisada pelo marido ultrajado cuja ardente paixão pela esposa culpada faz esquecer todos os seus sentimentos e offensas n'um generoso perdão. Num meio militar e sob ferrea disciplina todas as scenas se revestem de sobria grandeza em situações rapidas e incisivas.

RODOLPHO CASA-SE COM A COZINHEIRA

O excellente actor comico da fabrica Ambrosio sabe desenvolver nesta comedia todos os seus dotes discretos de perfeito mimico sem nunca exceder a impeccavel linha que sempre mantem em todas as suas creações. Nos dois actos finamente tramados esta comedia manterá perenne sorriso pelas situações colhidas na vida diaria entre patrão e esperta creada

Amor a dynamite

Nos Estados Unidos, paiz das maravilhas e de meios violentos precisa-se ir depressa e rapido. Mesmo em amor, recorre-se á dynamite, mas... neste caso o explosivo era inoffensivo e os autores da farça foram dynamitados pelo matrimonio

MAX LINDER

vos convida para quinta-feira

A DESFORRA DE MAX

O Rei do Cinema e do Riso é sempre novo e original.

AVISO — Podeis ter visto e assistido a espectaculos inesqueciveis em theatros, cinemas ou quaesquer casas de diversões porém NUNCA TEREIS VISTO E TALVEZ NUNCA VEREIS o que quinta-feira OS CINEMAS PATHE' E ODEON VÃO APRESENTAR.

FILIAES

Rua Frei Caneca 24, Recife; rua dos Andradas 273, Porto Alegre; rua Duque de Caxias 23, São Paulo, onde se alugam e vendem-se films e apparelhos cinematographicos.

CINEMATOGRAPHO PARISIENSE

Escriptorios: Av. Rio Branco 179, 183 — Rio. Alugam-se e vendem-se films e apparelhos cinematographicos. Rue Richer, 19 — PARIS. Escriptorio de representação

Fundado em 1907 — Proprietario J. R. STAFFA — Avenida Rio Branco, 179

HOJE - SEGUNDA-FEIRA, 20 DE ABRIL DE 1914 - HOJE

MATINÉE CHIC - MARAVILHOSO PROGRAMMA NOVO - SOIRÉE DA MODA

Não se illudam com os reclames pomposos e não confundam os programmas! NORDISK — PARISIENSE. Eis os nomes que impressionam e que revolucionam o mercado cinematographico. Cada um por si representa uma serie ininterrupta de triumphos e o distincto publico tem a certeza que no Parisiense não é illudido e que não passa por decepções.

Hontem, hoje, amanhã e sempre o ***Parisiense*** será o Cinema dos melhores programmas e o distincto publico é o arbitro mais justo e insuspeito das verdades.

1° film - **Nordisk,** trabalho de uma sublimidade que attinge as raias do delirio

SACRIFICIO DE AMOR

Sensacional drama russo reconstruido sobre factos da vida real, em 3 actos e 623 quadros de uma belleza maravilhosa. E' protagonista deste monumento de arte a excellente e querida artista EBBA THOMPSON, cujos dons artisticos tantos applausos têm merecido.

DESCRIPÇÃO

E' um episodio da vida russa, nos dominios da autocracia, na terra onde a justiça é coisa secundaria e a vontade dos governantes é tudo.

E' na Russia das mulheres lindas e valorosas como homens, e no paiz em que os corações guardam avaramente todo o calor que a terra não sabe conservar, deixando-se vencer pelo frio terrivel e pelo gelo que faz descer das montanhas os lobos esfaimados.

Ebba Thomsen, a querida artista, incumbe-se de nos deixar ver uma linda fada russa, capaz de todos os sacrificios para vingar a morte de seu pae, mas fraca e deixando escapar a vingança, mulher, enfim, ante o cadaver do amante. E Ebba Thomsen, a artista excelsa e mulher linda, deixa-nos apreciar todo o recurso de seu talento artistico, emquanto a mulher linda se nos apresenta em toda a pujança de seu talhe de Venus, seus gestos, graça e seu sorriso encantador.

* * *

PRIMEIRA PARTE

Pae e filha

Pae e filha desfructavam a doce quietude do lar quando fortes pancadas á porta vieram surprehendel-os. Eram os mensageiros do principe Ivan Ivanoff, o governador da cidade. E tanto o professor Bobleff como sua filha Anna comprehendiam que um chamado do pequeno rei daquelles cantões, correspondia a uma ordem severa que escondia sempre qualquer acto severo da parte da autoridade que era o governo com todo o seu poder, toda a sua autocracia.

Foram, e o professor viu-se accusado de conspirador sem que ao menos o principe acceitasse a sua defesa, contentando-se em mandal-o encarcerar, arrancando-o dos braços de sua filha, que, debalde pedia o deixassem, pois que era innocente, occupando-se sómente de sua vida de trabalho e sciencia. Anna, então, levada pela raiva e pelo desespero, alçando o seu lindo busto, brada alto que saberá vingar seu pae.

Mas, com surpreza da propria moça, ella se viu expulsa do palacio do principe, sem que este ordenasse a sua prisão. E, passados dias, bem se arrependeu o governador de sua generosidade, pois que, quando em companhia de seu chefe de policia lhe veiu ás mãos uma carta da filha do professor em que Anna se dizia sabedora de que seu pae fora condemnado por ordem delle, mas que a ella competia não esquecer a vingança que jurara.

Foi essa carta um motivo para que o principe ordenasse sua prisão immediata que seria levada a effeito si a valorosa rapariga não presentisse a approximação dos sabujos policiaes e si não lhes escapasse fugindo pela janella e tomando o seu pequeno automovel, correu pela estrada. Era perseguida, porem, e um outro auto que os agentes policiaes encontraram já se achava perto do perseguido, quando viram que elle, desgovernando, saia da estrada para tombar um pouco adeante; mas estava vasio...

Anna, ao approximar-se do parque do castello do principe, diminuira a marcha de seu carro e, saltando, deixara-o correr de novo. Ella agora no parque do castello, tendo despistado os seus perseguidores. Ella vê um grupo que a faz tremer de raiva; ella vê o principe e, tomando de um revolver, visa a sua figura, escondendo-se por detraz de uma arvore. Mas o seu braço cae inerte... o principe Ivan fazia festas a uma pequena netinha.

Ficaria para mais tarde a vingança e Anna, dentro em pouco, estava na gare onde se munia de uma passagem e partia para outro centro onde estivesse em segurança. O principe governador no entanto, tremia ao ler mais uma carta em que aquella heroina lhe mandava dizer que sua vida dependera de ter seu netinha ao collo.

* * *

SEGUNDA PARTE

Um projecto de vingança

Já faz um mez que Anna se acha na grande capital, onde se minguam os recursos que ella trouxe quando fugiu da casa de seu pae. Era preciso ganhar os meios de sua subsistencia e o unico officio a que podia se dedicar estava nos bastidores dos theatros e ella se sentia com coragem de enfrentar uma platéa cheia. Cheia de acção e resolução, apresentou-se ao director do theatro principal da cidade. Foi submettida á prova e, para fazer um jogo de scena com ella foi escolhido o celebre artista João Fort.

Esta escolha decidiu da sorte e da vida da filha do professor, e uma amizade firme nasceu entre ambos, para ligal-os para sempre. De então para deante João foi o amante e o confidente daquella que elle amava com verdadeira paixão.

Foram seis mezes de felicidade que decorreram para ambos, emquanto Anna fazia o seu nome de artista. Esta felicidade se foi no dia em que uma gazeta publicou a noticia de ter fallecido na prisão o professor Bobleff que fôra condemnado, accusado de conspirar contra o principe. Leu-a o principe, e elle tremeu ante as consequencias que já esperava da parte da filha do condemnado; leu-a o actor Fort que queria escondel-a da infeliz companheira; mas leu-a tambem Anna...

Mas quando a heroica rapariga leu a noticia que lhe vinha despedaçar a alma, sentia como que um anniquillamento que lhe tomava todo o ser e, então debruçada sobre um divan, ella chorou amargas lagrimas de saudades. Foi por momento pois que seu vulto alçou-se e seu collo arfou como se todo o seu ser fosse o de uma fera que se preparasse para lançar um bote. Era o desejo de vingança que renascia forte em seu coração...

No entanto, o principe de Ivanoff recebia um convite de seu amigo o barão de Negotieff, para ir ao theatro, onde haveria aquella noite um espectaculo dado pela troupe do theatro real da capital. Ivanoff foi e Anna o viu quando mais pathetica ia uma das scenas; o abalo que soffreu foi tão forte que se sentiu desmaiar, sendo amparada na queda, pelo seu companheiro de scena, que, vendo o seu estado, se apressou em leval-a para casa, emquanto o emprezario era obrigado a ir á scena e, pedindo desculpas ao principe e demais espectadores, explicou a razão da impossibilidade de continuar o espectaculo.

O governador, porém, tambem vira a sua inimiga e elle tremeu e mais ainda tremeu quando no dia seguinte, ao passar por um parque encontrou Anna que vinha pelo braço de Fort, e que se lançou para elle, como que a querer estrangulal-o, emquanto bradava com todas as suas forças — "Assassino".

* * *

TERCEIRA PARTE

Um golpe errado... duas victimas

Os grandes salões do palacio dos barões de Negotieff preparavam-se para a esplendida festa daquella noite, em que seria offerecido ao principe um grande baile. Já antes tinham sido expedidos os convites, e o principe sabia que entre os convidados deviam se achar os primeiros artistas do Theatro Real, isto é, João Fort e Anna Bobleff. Era a ameaça a pesar sobre sua cabeça, elle bem sabia e, por isso mesmo foram tomadas precauções afim de ser evitado qualquer attentado contra a sua alteza. Por ordem do chefe de policia diversos agentes sairam em procura de Anna não a tendo encontrado em casa, pelo que se dirigiram, segundo as ordens que haviam recebido, á casa do actor Fort, que foi intimado para comparecer ao gabinete do chefe de policia.

Posto ao facto dos temores da policia, Fort que conhecia bem o odio que sua companheira nutria pelo principe assassino de seu pae, mas que a julgava incapaz de um attentado, jurou que podia garantir por ella que mal algum succederia á pessoa do principe, mal sabia, entretanto, que Anna não fôra encontrada em casa pelos agentes, pois que ella estava a fazer compras que serviriam para a vingança que planejára: essas compras consistiam em um acerado punhal e um ramo de lindas rosas encarnadas...

Emquanto Anna se preparava para a vingança, o seu querido companheiro garantia ás autoridades que nada succederia á pessoa do principe... mais ainda, para provar o que affirmava, o actor Fort se comprometteu a comparecer á festa com os trajes principescos, de quem elle imitaria com seu talento profissional, a physionomia!

E a tragedia vae ter logar, pois que já os salões do palacio Negotieff regorgitam da melhor sociedade da côrte, e, entre os convidados se acha a encantadora artista que, no entanto, traz estampada na physionomia triste todo um poema de dor e de vingança. Viéra só, pois que á ultima hora o seu querido companheiro recebera um chamado do director do theatro e tivera de desistir da festa... João fôra, simplesmente, se preparar para entrar em scena e representar um dos actores da tragedia que ia desenrolar. Prompto para a prova a que se propuzera, elle foi ao gabinete onde se achava o principe e sua consorte em companhia do barão e do chefe de policia; com o consentimento do principe elle deu o braço á princeza e juntos deram entrada no grande salão, onde os convidados abriram alas á sua passagem.

Imitando perfeitamente a pessoa do governador elle saudava á esquerda e á direita até que chegou perto de Anna. Viu-a levantar um lindo bouquet de rosas encarnadas como para lhe offerecer, mas viu que aquelle ramo de flores se levantava muito alto para cair com toda força sobre seu peito. Soltou um gemido e somente teve tempo de arrancar o disfarce que encobria a sua pessoa... Anna, louca de terror deixou cair o bouquet cujas petalas pareciam que se distillavam, cahindo-se em pingos rubros. Matára o seu bem amado...

Quizeram prendel-a; ella soltou-se e correu para uma janella onde deu um salto, e se atirou no espaço sem se ter virado, lançando um anathema sobre aquelle que matára seu pae e fôra a causa da morte de seu amado...

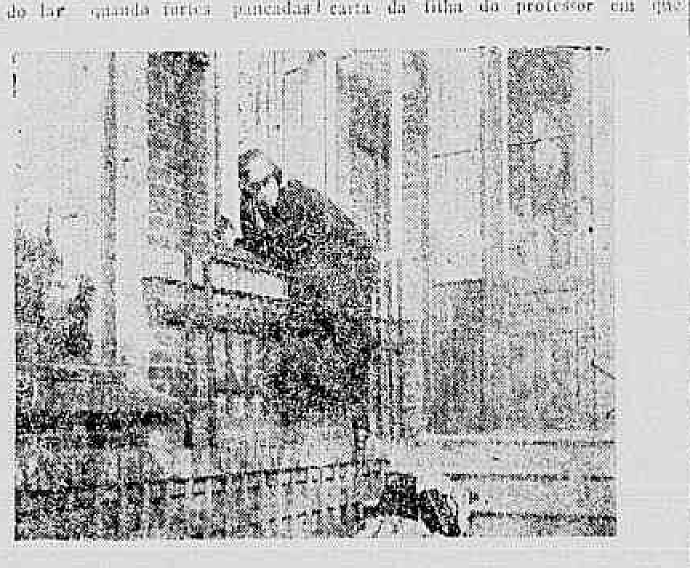

Escapando da perseguição do grão duque

EBBA THOMPSON, linda e esbelta !

Morta !

2° FILM

O Rei da Terça-Feira Gorda

Bella comedia da celebre fabrica norte americana ***The Vitagraph***

Bunny, o gordo Bunny é escolhido para ser o rei do carnaval na cidade em que mora com a sua terrivel e feia cara metade; esta, porem é que não está pelos autos, pois que foi escolhida rainha uma linda rapariga da cidade. Lili, a rainha, tem um noivo e este, por sua vez, fica bastante ciumento, quando lhe vão dar a noticia, o que faz com que Lili se deite a chorar nos braços de Bunny... Foi o flagrante, quando chegou a sra. Bunny que, vendo que seu marido saia mesmo para a festa carnavalesca, resolveu trancar-se em casa, não abrindo a porta para a volta de seu marido.

E foi por isso que o gordo Bunny, mettido em sua roupa de "Rei", não póde entrar em casa, passando pela desdita maior de perder ainda o seu manto real e sua roupa, pois que um ladrão o despojou. Mais ainda, foi preso como vagabundo e tudo daria em agua de barrela, si não fosse a prisão do verdadeiro vagabundo.

E' de um grande comico e de muita hilaridade esta fita.

3° FILM

O mais lindo film natural editado até hoje

Erupção do Vulcão Sakura-Shima

Surprehendente trabalho sobre esta lamentavel catastrophe que causou milhares de victimas no Japão.

Quinta-feira - Mais um triumpho sem igual! NORDISK, sempre NORDISK victoriosa e invencivel: **O SONHO DE OPIO** - Empolgante drama de successo em 3 actos e 426 quadros deslumbrantes! Attenção — Os films de successo não acabaram, temos mais em stock!

NOTA — Aos srs. cinematographistas avisamos que temos grande stock de apparelhos e accessorios Pathé que vendemos a preços muito modicos.

Vejam na pagina anterior os annuncios dos cinemas Iris, Ideal, Paris, Eclair, Color e theatros S. José, S. Pedro, Palace-Theatre, Recreio, Rio Branco, Phenix, Maison Moderne e circo Spinelli.